



INFORME
2008: Encuestas Satisfacción de
alumnos de Último Curso

Enero 2009

INFORME 2008: Encuestas Último Curso

ÍNDICE

Presentación	03
Cuestionario.....	05
Resultados de la Universidad y comparativo por Facultades.....	07
Estudio de correlaciones	09
Comparativo de los resultados obtenidos por la Universidad en los tres cursos últimos.....	11
Comparativo de los resultados obtenidos por las Facultades y Escuelas en los cuatro cursos últimos.....	13
Comparativo de los resultados obtenidos por los Servicios en los cuatro últimos cursos	19
Gráfica y tabla de frecuencias, medias y desviaciones típicas de los resultados de la Universidad.....	33
Gráficas y tablas de frecuencias, medias y desviaciones típicas de las Facultades y Titulaciones	36

Presentación

Este informe recoge los **resultados** de la "Encuesta de Último Curso" realizada en **mayo y junio de 2008** a todas las titulaciones. Respondieron al cuestionario **844 alumnos** distribuidos de la siguiente manera.

Titulación	Respuestas	Titulación	Respuestas	Titulación	Respuestas	Titulación	Respuestas	Titulación	Respuestas	Titulación	Respuestas
Teología	22	Ps.ped.	15	ITIM	32	E -2	79	E1	72	Fisioter.	18
Espec.	19	Psicol.	46	IIND	105	6º E-3	51	E3	62	Serr	44
		Sociolo.	7	ITIEI	23	E-4	45			Ciem	56
		TSocial	24	IOI	28	CAF	8				
		Traduc	39	ITIG	11	ITM	8				
				ITIE	10						
				IINF	20						
TOTAL Teología	41	TOTAL CHS	131	TOTAL ICAI	229	TOTAL Empresa	191	TOTAL Derecho	134	TOTAL Enferm.	118

Algunas **claves para la interpretación** de los datos que presentamos:

- Para que una actividad o servicio sea considerado excelente debe obtener al menos 7 puntos de 10.
- Las tablas diacrónicas muestran la tendencia de los últimos cuatro años. Por la lógica implícita en la calidad como mejora continua, lo normal es que el grado de satisfacción de los alumnos vaya mejorando de un año para otro.
- Los números necesitan interpretación, por eso es recomendable comparar los datos con los objetivos que cada Facultad o Escuela se había propuesto, e identificar la relación causa-efecto entre lo hecho y los valores obtenidos.

- Todos estos datos reflejan la opinión de los alumnos encuestados. Son valiosos no sólo por conocer esa opinión sino por la posibilidad de analizar tendencias, comparaciones, etc. Es cierto que un alumno puede no saber distinguir entre un cinco y un seis (en una escala de 10), pero sí sabe que un servicio es mejor que otro y esto es lo que debe apreciarse en esta encuesta.

El Cuestionario

Cuestionario de Satisfacción del Alumnado sobre la Universidad Pontificia Comillas. Curso 2007 – 2008.

	Pobre					Excelente				
1. ¿Cómo valoras la organización y el funcionamiento de la Universidad?	1	2	3	4	5	6	7	8	9	10
2. ¿Cómo valoras la información que has tenido sobre los Servicios de la Universidad?	1	2	3	4	5	6	7	8	9	10
3. ¿Crees que tu plan de estudios ha sido apropiado para que puedas llegar a ser un buen profesional?	1	2	3	4	5	6	7	8	9	10
4. ¿Qué opinas sobre la coordinación entre las asignaturas? ¿Se han evitado solapamientos o lagunas formativas?	1	2	3	4	5	6	7	8	9	10
5. ¿qué opinas de la coordinación entre la teoría y la práctica en tu carrera?	1	2	3	4	5	6	7	8	9	10
6. ¿En qué grado se han cumplido los programas de las asignaturas?	1	2	3	4	5	6	7	8	9	10

	Pobre					Excelente				
7. ¿Cuál es tu opinión general sobre el profesorado?	1	2	3	4	5	6	7	8	9	10
8. ¿Cómo valoras la metodología que han utilizado los profesores?	1	2	3	4	5	6	7	8	9	10
9. ¿Qué opinión te merecen los medios que has utilizado en la Universidad (audiovisuales, informáticos, etc.)?	1	2	3	4	5	6	7	8	9	10
10. ¿En qué grado las pruebas y los criterios de evaluación se han ajustado a los objetivos de las asignaturas?	1	2	3	4	5	6	7	8	9	10
11. En el caso de que hayas realizado prácticas durante la carrera, ¿cuál es tu opinión de las prácticas?	1	2	3	4	5	6	7	8	9	10
12. En el caso de que hayas realizado algún intercambio internacional, ¿en qué grado has encontrado facilidades por parte de la Universidad para realizarlo?	1	2	3	4	5	6	7	8	9	10

	Pobre					Excelente				
13. ¿En qué grado has tenido facilidad para acceder a los profesores?	1	2	3	4	5	6	7	8	9	10
14. ¿En qué grado has tenido facilidad para acceder a la dirección de la Universidad (decanos, vicerrectores, rector)?	1	2	3	4	5	6	7	8	9	10
15. ¿En qué grado has encontrado facilidad para hacer llegar tus sugerencias sobre la Universidad a donde correspondía?	1	2	3	4	5	6	7	8	9	10
16. ¿En qué grado has utilizado las tutorías de	1	2	3	4	5	6	7	8	9	10

orientación académica y profesional?										
17. ¿Cuál es tu valoración de las tutorías que has tenido?	1	2	3	4	5	6	7	8	9	10
18. ¿Cómo has percibido el trato con el personal de administración y servicios?	1	2	3	4	5	6	7	8	9	10
	Pobre					Excelente				
19. ¿Cómo has visto el nivel de comunicación y amistad entre los alumnos?	1	2	3	4	5	6	7	8	9	10
20. ¿En qué grado has encontrado en la Universidad facilidades para participar en proyectos solidarios?	1	2	3	4	5	6	7	8	9	10
21. Si te han interesado, ¿en qué grado te ha sido fácil integrarte en los grupos de pastoral?	1	2	3	4	5	6	7	8	9	10
	Pobre					Excelente				
22. ¿Cómo valoras la eficacia de Secretaría General?	1	2	3	4	5	6	7	8	9	10
23. ¿En qué grado crees que los fondos bibliográficos de la Biblioteca han sido suficientes para tu estudio?	1	2	3	4	5	6	7	8	9	10
24. ¿Qué opinas del horario y la capacidad de la Sala de Lectura?	1	2	3	4	5	6	7	8	9	10
25. ¿Cómo valoras a la Oficina de Prácticas y Empleo (bolsa de trabajo, prácticas, etc.)?	1	2	3	4	5	6	7	8	9	10
26. ¿Cuál es tu opinión sobre el servicio informático de la Universidad (aulas, actualización de programas)?	1	2	3	4	5	6	7	8	9	10
27. ¿En qué grado has encontrado interesantes las actividades culturales?	1	2	3	4	5	6	7	8	9	10
28. ¿Cómo valoras las actividades deportivas que se te han ofrecido?	1	2	3	4	5	6	7	8	9	10
29. ¿Cómo valoras el servicio de Librería de la Universidad?	1	2	3	4	5	6	7	8	9	10
30. Cuando lo has utilizado, ¿en qué grado ha sido eficaz el servicio de Reprografía y Fotocopias?	1	2	3	4	5	6	7	8	9	10
31. ¿Cómo valoras el Servicio de Cafetería y Comedor?	1	2	3	4	5	6	7	8	9	10
	Pobre					Excelente				
32. ¿Te gustaría seguir vinculado a la Universidad a través de las Asociaciones de Antiguos Alumnos?	1	2	3	4	5	6	7	8	9	10
33. ¿Estás satisfecho con la preparación y la formación que has conseguido?	1	2	3	4	5	6	7	8	9	10
34. ¿Cuál es tu nivel de satisfacción con la Universidad Pontificia Comillas?	1	2	3	4	5	6	7	8	9	10
35. ¿En qué grado recomendarías esta Universidad?	1	2	3	4	5	6	7	8	9	10

Cuadro resultados de la Universidad y comparativo por Facultades

Leyenda

En **negrita** el valor de la **media**

En **verde** los valores que están **por encima de la media**

En **rojo** los valores que están **por debajo de la media**

Resultados de la Universidad y comparativo por Facultades	COMILLAS	TEOL.	CHS	ICAI	EMPR.	DER.	ENF.
1. Organización y funcionamiento	6,39	6,88	6,73	6,71	5,34	6,79	6,66
2. Información sobre los Servicios	5,69	7,05	5,79	5,65	4,84	6,05	6,31
3. Plan de estudios	6,80	7,15	7,13	6,82	5,99	6,93	7,62
4. Coordinación de asignaturas	5,86	6,27	5,97	5,94	5,13	6,45	6,68
5. Coordinación teoría-práctica	5,71	5,43	5,36	5,99	5,13	4,94	6,93
6. Cumplimiento de programas	7,02	7,65	7,04	6,96	6,87	6,77	7,66
7. Profesorado en general	6,63	7,44	7,85	6,53	5,34	6,30	7,53
8. Metodología docente	6,35	6,60	7,15	6,18	5,49	6,36	7,25
9. Medios docentes	6,89	7,90	7,49	6,93	6,16	7,38	6,76
10. Exámenes y criterios de evaluación	6,32	6,46	6,81	6,04	5,71	6,55	7,03
11. Prácticas en empresas	7,08	6,57	7,15	6,49	7,03	6,88	8,07
12. Intercambios internacionales	5,93	6,11	5,70	5,89	6,93	5,52	3,83
13. Acceso a los profesores	7,21	8,12	7,85	6,94	6,46	7,62	7,87
14. Acceso a la dirección	5,45	6,64	6,17	5,26	4,86	6,22	4,94
15. Facilidad para sugerencias	4,93	6,41	5,55	4,54	4,56	5,76	5,03
16. Utilización de tutorías	4,93	5,49	5,80	5,12	4,25	5,08	4,54
17. Valoración de tutorías	5,84	7,07	7,12	5,81	5,08	6,32	5,18
18. Trato del PAS	6,90	7,75	7,26	6,95	6,29	7,57	7,20
19. Clima entre los alumnos	6,78	7,90	7,00	6,66	6,60	6,71	7,15
20. Proyectos solidarios	6,73	7,47	7,38	5,97	6,68	7,29	7,57
21. Grupos de pastoral	5,32	5,95	6,36	5,06	5,66	6,14	5,20
22. Secretaría General	6,44	8,15	6,90	6,17	5,03	6,23	7,37
23. Fondos bibliográficos	6,51	8,20	7,21	6,23	5,66	7,04	6,98
24. Sala de Lectura	6,08	8,36	6,58	6,00	5,47	6,72	4,91
25. Oficina de Prácticas y Empleo	6,84	6,77	6,42	7,01	6,84	6,84	6,36
26. Servicio de informática	5,99	8,05	6,69	5,88	5,26	6,99	4,36
27. Actividades culturales	5,52	6,88	6,12	5,23	5,53	6,10	4,67
28. Actividades deportivas	5,51	7,11	5,28	5,91	5,59	5,63	4,22
29. Librería	6,16	6,85	5,76	6,52	6,03	7,12	5,00
30. Reprografía y fotocopias	6,57	8,23	6,75	6,59	6,87	7,62	4,48
31. Cafetería y Comedor	6,01	7,26	2,83	6,92	7,46	7,69	2,91
32. Seguir vinculado como antiguo alumno	6,91	6,39	6,43	7,31	6,66	7,16	6,53
33. Satisfacción con la formación	7,26	7,46	7,45	7,20	6,36	7,45	8,03
34. Satisfacción con la Universidad	6,98	7,22	7,35	6,92	6,19	7,34	7,51
35. Recomendaría Comillas	7,27	7,29	7,38	7,19	6,60	7,60	7,87

Estudio de correlaciones

Se ha realizado por segundo año consecutivo, un estudio de correlaciones de los tres **ítems de satisfacción general** [(33) *¿Estás satisfecho con la preparación y la formación que has conseguido?* (34) *¿Cuál es tu nivel de satisfacción con la Universidad Pontificia Comillas?* y (35) *¿En qué grado recomendarías esta Universidad?*] con el **resto de ítems** de la escala.

La siguiente tabla muestra qué ítems son relevantes para la satisfacción general de los alumnos con la Universidad. Se han ordenado atendiendo al valor de la correlación y se han escrito en negrita los que, por obtener un valor por encima de 0.40, son muy significativos estadísticamente.

Nº	Contenido del ítem	Satisfecho con la formación	Satisfecho con la Universidad	Recomendaría la Universidad
1	Organización y funcionamiento	0,53	0,64	0,59
3	Plan de estudios	0,67	0,60	0,56
7	Profesorado en general	0,54	0,57	0,47
8	Metodología docente	0,53	0,55	0,46
10	Exámenes y criterios de evaluación	0,50	0,54	0,46
4	Coordinación de asignaturas	0,48	0,52	0,46
13	Acceso a los profesores	0,48	0,52	0,49
32	Seguir vinculado como antiguo alumno	0,49	0,50	0,50
2	Información sobre los Servicios	0,40	0,49	0,44
5	Coordinación teoría-práctica	0,51	0,48	0,42
6	Cumplimiento de programas	0,45	0,46	0,43
15	Facilidad para sugerencias	0,39	0,46	0,39
9	Medios docentes	0,44	0,45	0,37
14	Acceso a la dirección	0,36	0,42	0,38
18	Trato del PAS	0,37	0,40	0,36
22	Secretaría General	0,36	0,39	0,35
19	Amistad entre los alumnos	0,34	0,39	0,38
20	Proyectos solidarios	0,37	0,37	0,37
23	Fondos bibliográficos	0,35	0,37	0,36
17	Valoración de tutorías	0,33	0,37	0,32
11	Prácticas en empresas	0,35	0,34	0,33
25	Oficina de Prácticas y Empleo	0,31	0,32	0,31
27	Actividades culturales	0,31	0,31	0,31
26	Servicio de informática	0,29	0,31	0,27
29	Librería	0,28	0,30	0,29
16	Utilización de tutorías	0,24	0,27	0,21
28	Actividades deportivas	0,24	0,27	0,26
21	Grupos de pastoral	0,22	0,26	0,23
12	Intercambios internacionales	0,25	0,24	0,24
24	Sala de Lectura	0,21	0,24	0,18
30	Reprografía y fotocopias	0,18	0,20	0,23
31	Cafetería y Comedor	0,13	0,16	0,17

Las primeras **conclusiones** que se extraen, susceptibles de posteriores análisis, son:

1. La satisfacción de los alumnos con la Universidad tiene mucha relación con su percepción de la organización y funcionamiento de la Universidad y, en general, con la dimensión académica (profesorado, metodología, planes de estudios, coordinación de asignaturas, cumplimiento del programa, etc.)
2. Destaca la poca relación existente entre la satisfacción con la Universidad y las prácticas en empresas, fundamentalmente debido a que la generalidad de alumnos no ha accedido a las mismas.
3. Los Servicios tienen menos relación con la satisfacción con la universidad, si bien, la correlación es mayor que el pasado curso en ítems como *trato del PAS* o *Secretaría General*.
4. Merece ser mencionada también la poca relación que existe entre la satisfacción del alumno con la Universidad y otras variables que, a priori, afectarían más directamente al alumno como son los intercambios internacionales, las tutorías, la Oficina de Prácticas y Empleo, o las aulas de informática.

Cuadro comparativo de los resultados obtenidos por la Universidad en los cuatro cursos últimos.

Leyenda

En **azul** el valor **máximo** de los cuatro años.

Comparativo cuatro cursos últimos: Comillas	2005	2006	2007	2008
1. Organización y funcionamiento	5,98	6,27	6,44	6,39
2. Información sobre los Servicios	5,13	5,52	5,73	5,69
3. Plan de estudios	5,90	6,63	6,64	6,80
4. Coordinación de asignaturas	5,46	5,72	5,92	5,86
5. Coordinación teoría-práctica	5,24	5,77	5,88	5,71
6. Cumplimiento de programas	6,44	6,80	7,04	7,02
7. Profesorado en general	6,24	6,57	6,64	6,63
8. Metodología docente	6,02	6,32	6,37	6,35
9. Medios docentes	6,76	6,84	6,96	6,89
10. Exámenes y criterios de evaluación	6,85	6,42	6,48	6,32
11. Prácticas en empresas	5,78	7,17	7,05	7,08
12. Intercambios internacionales	5,45	5,54	6,15	5,93
13. Acceso a los profesores	7,18	7,25	7,33	7,21
14. Acceso a la dirección	5,50	5,51	5,76	5,45
15. Facilidad para sugerencias	4,73	4,98	5,20	4,93
16. Utilización de tutorías	4,68	4,96	5,05	4,93
17. Valoración de tutorías	5,20	6,09	6,17	5,84
18. Trato del PAS	6,71	7,04	7,22	6,90
19. Clima entre los alumnos	6,33	6,63	6,88	6,78
20. Proyectos solidarios	6,20	6,65	6,80	6,73
21. Grupos de pastoral	5,64	5,59	5,78	5,32
22. Secretaría General	6,13	6,47	6,70	6,44
23. Fondos bibliográficos	6,06	6,28	6,56	6,51
24. Sala de Lectura	5,75	6,36	6,37	6,08
25. Oficina de Prácticas y Empleo	5,63	6,49	6,94	6,84
26. Servicio de informática	5,75	6,06	6,34	5,99
27. Actividades culturales	5,40	5,67	5,87	5,52
28. Actividades deportivas	5,90	5,76	5,73	5,51
29. Librería	6,19	6,25	6,62	6,16
30. Reprografía y fotocopias	6,11	6,83	6,97	6,57
31. Cafetería y Comedor	5,12	6,19	6,55	6,01
32. Seguir vinculado como antiguo alumno	6,88	7,41	7,27	6,91
33. Satisfacción con la formación	6,77	7,18	7,26	7,26
34. Satisfacción con la Universidad	6,51	6,97	7,03	6,98
35. Recomendaría Comillas	6,70	7,21	7,32	7,27

Cuadro comparativo de los resultados obtenidos por las Facultades y Escuelas en los cuatro cursos últimos.

Leyenda

En **azul** el valor **máximo** de los cuatro años.

Comparativo cuatro últimos cursos: CHS	2005	2006	2007	2008
1. Organización y funcionamiento	6,23	7,05	6,86	6,73
2. Información sobre los Servicios	5,38	6,16	5,83	5,79
3. Plan de estudios	6,23	7,16	7,10	7,13
4. Coordinación de asignaturas	5,57	6,25	5,93	5,97
5. Coordinación teoría-práctica	5,59	6,89	6,08	5,36
6. Cumplimiento de programas	6,32	7,33	7,31	7,04
7. Profesorado en general	7,39	8,00	7,84	7,85
8. Metodología docente	6,85	7,44	7,40	7,15
9. Medios docentes	7,21	7,61	7,71	7,49
10. Exámenes y criterios de evaluación	7,28	7,18	6,94	6,81
11. Prácticas en empresas	6,33	7,29	7,35	7,15
12. Intercambios internacionales	6,61	7,48	7,63	5,70
13. Acceso a los profesores	8,03	8,31	8,26	7,85
14. Acceso a la dirección	5,86	7,06	6,14	6,17
15. Facilidad para sugerencias	5,20	6,26	5,65	5,55
16. Utilización de tutorías	5,11	6,04	6,10	5,80
17. Valoración de tutorías	5,79	6,93	7,12	7,12
18. Trato del PAS	6,77	7,13	7,70	7,26
19. Clima entre los alumnos	6,96	6,63	7,46	7,00
20. Proyectos solidarios	6,86	6,83	7,43	7,38
21. Grupos de pastoral	5,62	4,56	6,44	6,36
22. Secretaría General	6,26	6,76	7,39	6,90
23. Fondos bibliográficos	6,56	6,96	7,15	7,21
24. Sala de Lectura	6,35	7,01	6,93	6,58
25. Oficina de Prácticas y Empleo	6,00	6,46	6,29	6,42
26. Servicio de informática	6,66	7,35	7,04	6,69
27. Actividades culturales	5,57	6,07	6,29	6,12
28. Actividades deportivas	5,82	5,67	5,54	5,28
29. Librería	5,75	6,31	6,63	5,76
30. Reprografía y fotocopias	5,55	6,07	7,25	6,75
31. Cafetería y Comedor	5,44	4,42	5,66	2,83
32. Seguir vinculado como antiguo alumno	7,19	8,03	7,58	6,43
33. Satisfacción con la formación	7,23	7,96	7,48	7,45
34. Satisfacción con la Universidad	6,97	7,58	7,39	7,35
35. Recomendaría Comillas	6,94	7,69	7,58	7,38

Comparativo cuatro últimos cursos: ICAI	2005	2006	2007	2008
1. Organización y funcionamiento	6,30	6,28	6,71	6,71
2. Información sobre los Servicios	5,27	5,50	5,83	5,65
3. Plan de estudios	5,59	5,98	6,44	6,82
4. Coordinación de asignaturas	5,40	5,40	6,00	5,94
5. Coordinación teoría-práctica	5,26	5,76	5,98	5,99
6. Cumplimiento de programas	6,60	6,58	6,85	6,96
7. Profesorado en general	6,40	6,44	6,58	6,53
8. Metodología docente	6,16	6,21	6,32	6,18
9. Medios docentes	7,19	6,96	7,07	6,93
10. Exámenes y criterios de evaluación	6,67	6,18	6,26	6,04
11. Prácticas en empresas	5,00	6,37	6,47	6,49
12. Intercambios internacionales	4,81	4,73	5,77	5,89
13. Acceso a los profesores	6,89	6,87	7,23	6,94
14. Acceso a la dirección	5,32	4,93	5,35	5,26
15. Facilidad para sugerencias	4,48	4,51	4,90	4,54
16. Utilización de tutorías	4,27	4,85	5,08	5,12
17. Valoración de tutorías	4,86	5,78	5,74	5,81
18. Trato del PAS	6,54	6,61	6,95	6,95
19. Clima entre los alumnos	6,24	6,74	6,44	6,66
20. Proyectos solidarios	5,54	6,13	6,22	5,97
21. Grupos de pastoral	5,31	5,65	6,01	5,06
22. Secretaría General	6,11	6,39	6,40	6,17
23. Fondos bibliográficos	5,96	6,02	6,19	6,23
24. Sala de Lectura	5,94	6,42	6,30	6,00
25. Oficina de Prácticas y Empleo	5,92	6,84	7,12	7,01
26. Servicio de informática	6,25	6,46	6,73	5,88
27. Actividades culturales	5,08	5,75	5,77	5,23
28. Actividades deportivas	6,28	6,11	6,02	5,91
29. Librería	6,32	6,22	6,51	6,52
30. Reprografía y fotocopias	6,38	6,85	6,84	6,59
31. Cafetería y Comedor	4,57	6,41	6,38	6,92
32. Seguir vinculado como antiguo alumno	6,79	7,04	7,22	7,31
33. Satisfacción con la formación	6,57	6,69	7,26	7,20
34. Satisfacción con la Universidad	6,52	6,69	6,98	6,92
35. Recomendaría Comillas	6,71	6,91	7,16	7,19

Comparativo cuatro últimos cursos: Empresariales	2005	2006	2007	2008
1. Organización y funcionamiento	5,58	5,06	5,06	5,34
2. Información sobre los Servicios	4,78	4,43	4,55	4,84
3. Plan de estudios	5,58	5,75	5,28	5,99
4. Coordinación de asignaturas	4,91	4,78	4,38	5,13
5. Coordinación teoría-práctica	4,46	4,41	4,15	5,13
6. Cumplimiento de programas	6,28	6,49	6,36	6,87
7. Profesorado en general	6,01	5,62	5,10	5,34
8. Metodología docente	5,75	5,46	5,10	5,49
9. Medios docentes	6,58	5,58	6,10	6,16
10. Exámenes y criterios de evaluación	6,81	6,21	5,59	5,71
11. Prácticas en empresas	6,64	7,56	7,07	7,03
12. Intercambios internacionales	6,85	5,64	5,98	6,93
13. Acceso a los profesores	7,13	6,33	6,21	6,46
14. Acceso a la dirección	5,84	5,14	5,03	4,86
15. Facilidad para sugerencias	4,53	3,85	3,93	4,56
16. Utilización de tutorías	5,40	4,22	4,35	4,25
17. Valoración de tutorías	5,62	5,18	5,16	5,08
18. Trato del PAS	6,57	6,04	5,90	6,29
19. Clima entre los alumnos	6,97	5,53	6,54	6,60
20. Proyectos solidarios	6,20	5,63	6,16	6,68
21. Grupos de pastoral	5,49	5,09	4,90	5,66
22. Secretaría General	4,78	4,97	5,42	5,03
23. Fondos bibliográficos	5,67	5,06	5,41	5,66
24. Sala de Lectura	5,58	5,53	5,97	5,47
25. Oficina de Prácticas y Empleo	5,90	5,43	6,22	6,84
26. Servicio de informática	5,89	4,70	5,27	5,26
27. Actividades culturales	6,28	4,64	5,19	5,53
28. Actividades deportivas	6,41	5,22	4,96	5,59
29. Librería	6,68	6,01	6,53	6,03
30. Reprografía y fotocopias	7,03	6,91	6,95	6,87
31. Cafetería y Comedor	6,47	6,30	7,34	7,46
32. Seguir vinculado como antiguo alumno	7,44	6,61	7,39	6,66
33. Satisfacción con la formación	6,78	6,41	6,40	6,36
34. Satisfacción con la Universidad	6,62	6,08	5,91	6,19
35. Recomendaría Comillas	7,05	6,56	6,42	6,60

Comparativo cuatro últimos cursos: Derecho	2005	2006	2007	2008
1. Organización y funcionamiento	5,45	6,45	6,42	6,79
2. Información sobre los Servicios	4,56	5,81	5,79	6,05
3. Plan de estudios	5,55	7,14	7,17	6,93
4. Coordinación de asignaturas	5,00	6,23	6,47	6,45
5. Coordinación teoría-práctica	4,34	4,42	5,42	4,94
6. Cumplimiento de programas	5,79	6,55	7,08	6,77
7. Profesorado en general	4,96	5,86	6,05	6,30
8. Metodología docente	4,99	5,74	6,06	6,36
9. Medios docentes	6,00	6,70	6,58	7,38
10. Exámenes y criterios de evaluación	6,41	6,23	6,67	6,55
11. Prácticas en empresas	4,83	6,90	7,29	6,88
12. Intercambios internacionales	5,08	4,33	5,63	5,52
13. Acceso a los profesores	6,82	7,58	7,53	7,62
14. Acceso a la dirección	5,21	6,01	6,21	6,22
15. Facilidad para sugerencias	4,32	5,33	5,11	5,76
16. Utilización de tutorías	4,50	4,75	4,85	5,08
17. Valoración de tutorías	5,06	6,44	6,57	6,32
18. Trato del PAS	6,96	7,77	7,78	7,57
19. Clima entre los alumnos	6,07	7,27	6,77	6,71
20. Proyectos solidarios	6,46	7,71	7,45	7,29
21. Grupos de pastoral	6,19	5,80	5,73	6,14
22. Secretaría General	6,37	6,82	7,00	6,23
23. Fondos bibliográficos	5,91	6,60	7,10	7,04
24. Sala de Lectura	5,67	6,76	6,51	6,72
25. Oficina de Prácticas y Empleo	4,91	7,03	7,46	6,84
26. Servicio de informática	5,80	6,56	6,42	6,99
27. Actividades culturales	5,90	6,09	6,09	6,10
28. Actividades deportivas	6,15	6,50	6,19	5,63
29. Librería	6,91	6,95	7,34	7,12
30. Reprografía y fotocopias	7,26	8,74	7,78	7,62
31. Cafetería y Comedor	6,24	8,10	7,65	7,69
32. Seguir vinculado como antiguo alumno	6,77	7,66	8,21	7,16
33. Satisfacción con la formación	6,30	7,40	7,82	7,45
34. Satisfacción con la Universidad	5,94	7,12	7,69	7,34
35. Recomendaría Comillas	6,18	7,32	8,25	7,60

Comparativo cuatro últimos cursos: Enfermería y Fisioterapia	2005	2006	2007	2008
1. Organización y funcionamiento	6,19	7,09	6,94	6,66
2. Información sobre los Servicios	5,74	6,13	6,34	6,31
3. Plan de estudios	7,04	8,21	7,84	7,62
4. Coordinación de asignaturas	6,62	7,22	7,14	6,68
5. Coordinación teoría-práctica	6,88	7,88	7,87	6,93
6. Cumplimiento de programas	7,45	7,80	7,84	7,66
7. Profesorado en general	6,87	7,76	7,57	7,53
8. Metodología docente	6,70	7,39	7,38	7,25
9. Medios docentes	6,69	8,23	7,32	6,76
10. Exámenes y criterios de evaluación	7,53	7,32	7,47	7,03
11. Prácticas en empresas	7,75	8,25	8,32	8,07
12. Intercambios internacionales	5,14	4,75	6,39	3,83
13. Acceso a los profesores	7,44	7,87	7,76	7,87
14. Acceso a la dirección	5,74	5,30	5,85	4,94
15. Facilidad para sugerencias	5,55	5,78	6,27	5,03
16. Utilización de tutorías	4,86	5,02	5,25	4,54
17. Valoración de tutorías	5,21	6,21	6,35	5,18
18. Trato del PAS	6,72	8,13	8,08	7,20
19. Clima entre los alumnos	5,71	6,92	7,08	7,15
20. Proyectos solidarios	6,40	6,80	7,19	7,57
21. Grupos de pastoral	5,51	5,21	5,57	5,20
22. Secretaría General	6,54	7,23	7,53	7,37
23. Fondos bibliográficos	6,19	7,17	7,05	6,98
24. Sala de Lectura	4,77	5,65	5,36	4,91
25. Oficina de Prácticas y Empleo	5,67	6,27	6,54	6,36
26. Servicio de informática	3,23	5,11	5,28	4,36
27. Actividades culturales	4,33	5,12	5,63	4,67
28. Actividades deportivas	4,31	4,05	5,18	4,22
29. Librería	4,72	5,19	5,91	5,00
30. Reprografía y fotocopias	3,34	3,84	5,22	4,48
31. Cafetería y Comedor	3,02	3,63	4,31	2,91
32. Seguir vinculado como antiguo alumno	6,50	7,99	7,22	6,53
33. Satisfacción con la formación	7,46	8,22	7,97	8,03
34. Satisfacción con la Universidad	6,87	7,88	7,55	7,51
35. Recomendaría Comillas	7,10	8,21	7,72	7,87

Cuadros comparativos de los resultados obtenidos por los Servicios en los cinco cursos últimos

18. ¿Cómo has percibido el trato con el personal de administración y servicios?

	2004	2005	2006	2007	2008
COMILLAS	6,52	6,71	7,02	7,22	6,90
Teología	8,35	7,74		8,53	7,75
Ciencias Humanas y Sociales	7,16	6,77	7,13	7,70	7,26
ICAI	6,34	6,54	6,61	6,95	6,95
Empresariales	6,29	6,57	6,04	5,90	6,29
Derecho	5,86	6,96	7,77	7,78	7,57
Enfermería	6,47	6,72	8,13	8,08	7,20

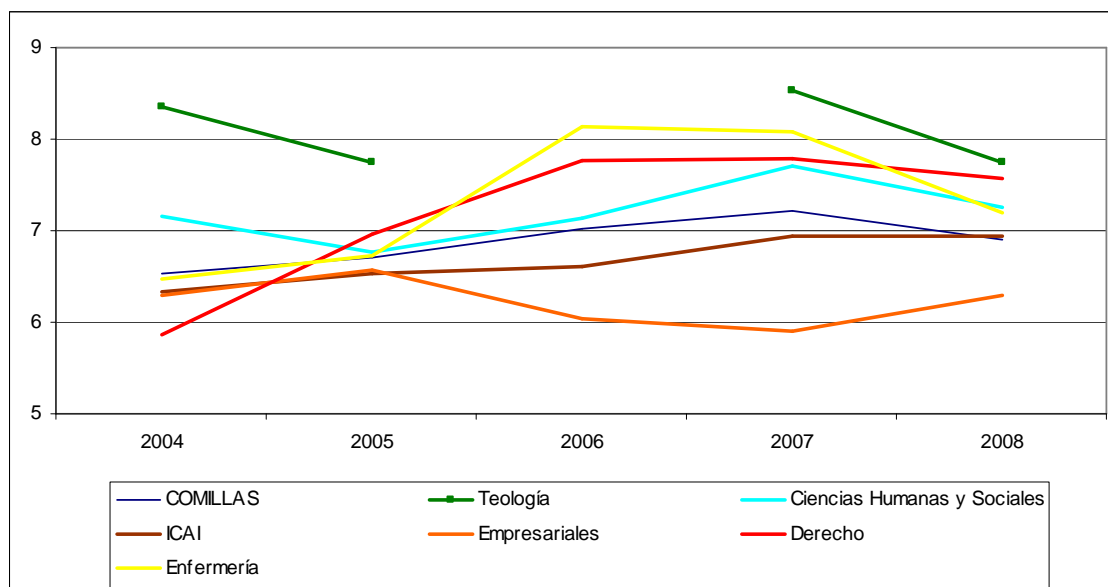

20. ¿En qué grado has encontrado en la Universidad facilidades para participar en proyectos solidarios?

	2004	2005	2006	2007	2008
COMILLAS	6,20	6,20	6,61	6,80	6,73
Teología	7,94	7,89		7,55	7,47
Ciencias Humanas y Sociales	6,34	6,86	6,83	7,43	7,38
ICAI	5,35	5,54	6,13	6,22	5,97
Empresariales	5,97	6,20	5,63	6,16	6,68
Derecho	6,56	6,46	7,71	7,45	7,29
Enfermería	6,17	6,40	6,80	7,19	7,57

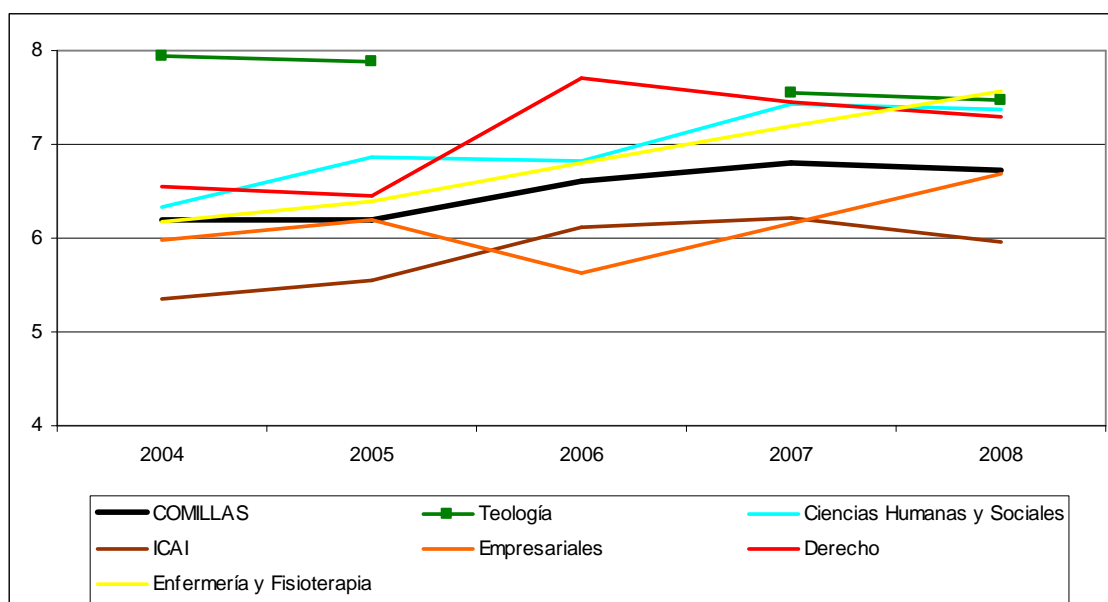

21. Si te han interesado, ¿en qué grado te ha sido fácil integrarte en los grupos de pastoral?

	2004	2005	2006	2007	2008
COMILLAS	5,62	5,64	5,57	5,78	5,32
Teología	7,04	7,06		6,86	5,95
Ciencias Humanas y Sociales	5,27	5,62	4,56	6,44	6,36
ICAI	4,94	5,31	5,65	6,01	5,06
Empresariales	5,51	5,49	5,09	4,90	5,66
Derecho	5,85	6,19	5,80	5,73	6,14
Enfermería y Fisioterapia	5,66	5,51	5,21	5,57	5,20

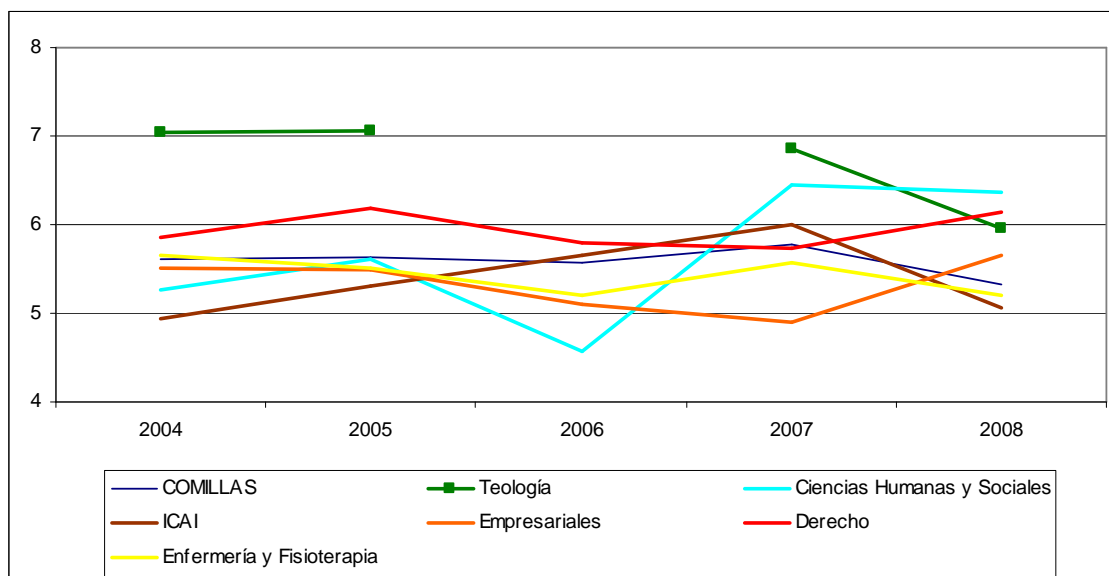

22. ¿Cuál es tu opinión sobre la Secretaría General?

	2004	2005	2006	2007	2008
COMILLAS	5,73	6,13	6,45	6,70	6,44
Teología	7,65	7,65		8,40	8,15
Ciencias Humanas y Sociales	6,88	6,26	6,76	7,39	6,90
ICAI	5,41	6,11	6,39	6,40	6,17
Empresariales	4,40	4,78	4,97	5,42	5,03
Derecho	4,84	6,37	6,82	7,00	6,23
Enfermería y Fisioterapia	6,13	6,54	7,23	7,53	7,37

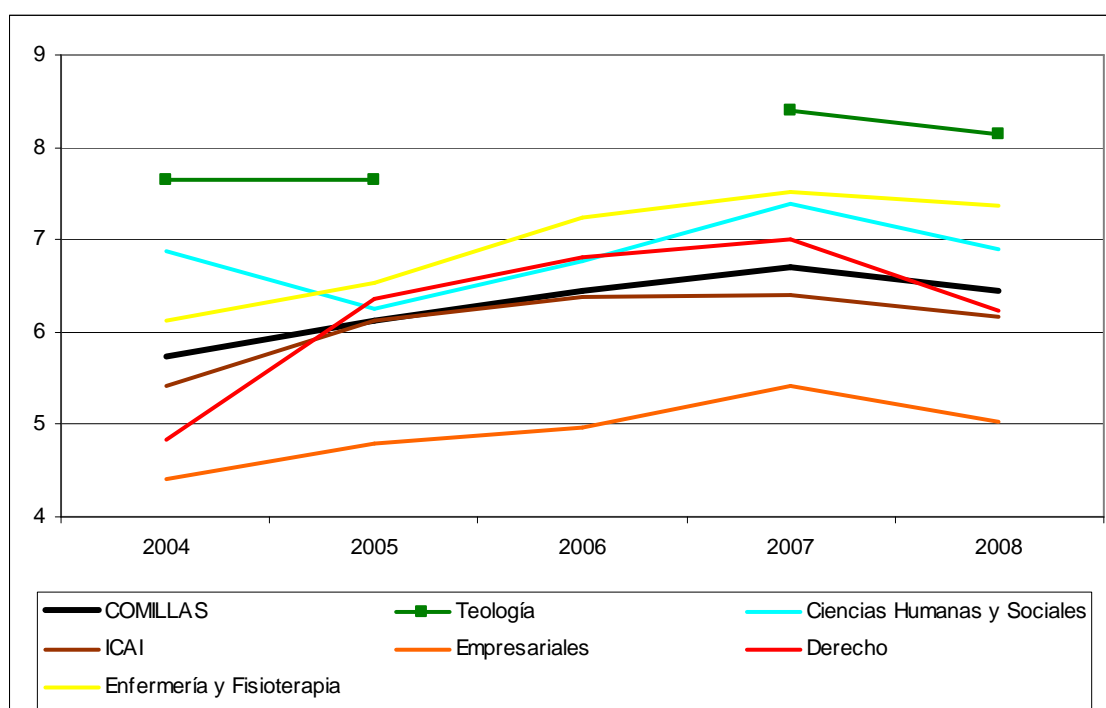

23. ¿En qué grado crees que los fondos bibliográficos de la Biblioteca han sido los suficientes para tu estudio?

	2004	2005	2006	2007	2008
COMILLAS	6,01	6,06	6,22	6,56	6,51
Teología	7,93	7,93		8,68	8,20
Ciencias Humanas y Sociales	6,65	6,56	6,96	7,15	7,21
ICAI	5,82	5,96	6,02	6,19	6,23
Empresariales	5,87	5,67	5,06	5,41	5,66
Derecho	5,99	5,91	6,60	7,10	7,04
Enfermería y Fisioterapia	5,10	6,19	7,17	7,05	6,98

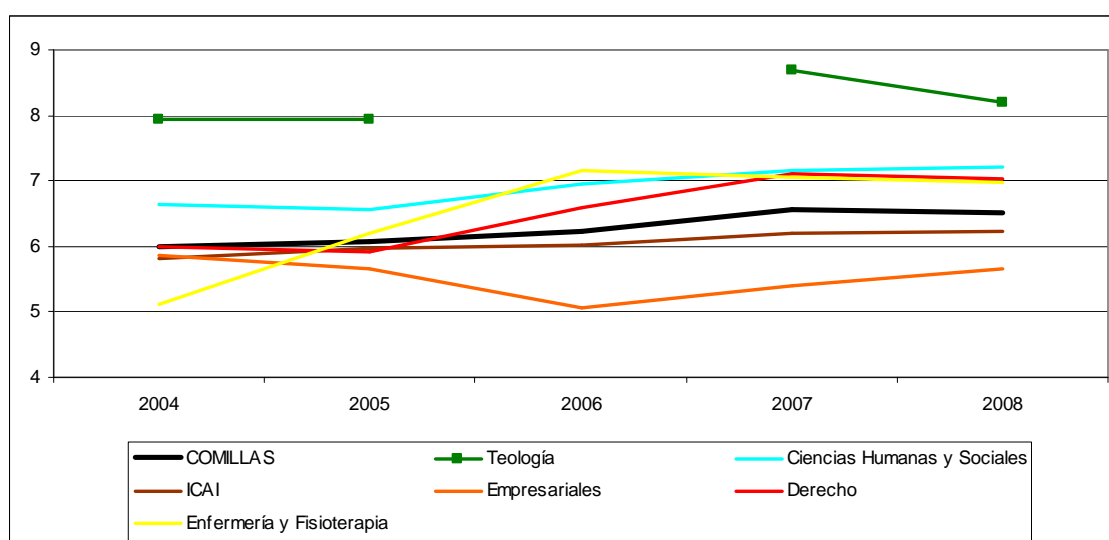

24. ¿Qué opinas del horario y la capacidad de la Sala de Lectura?

	2004	2005	2006	2007	2008
COMILLAS	5,18	5,75	6,36	6,37	6,08
Teología	7,17	7,17		7,76	8,36
Ciencias Humanas y Sociales	6,00	6,35	7,01	6,29	6,58
ICAI	5,14	5,94	6,42	7,12	6,00
Empresariales	4,53	5,58	5,53	6,22	5,47
Derecho	5,17	5,67	6,76	7,46	6,72
Enfermería y Fisioterapia	4,43	4,77	5,65	6,54	4,91

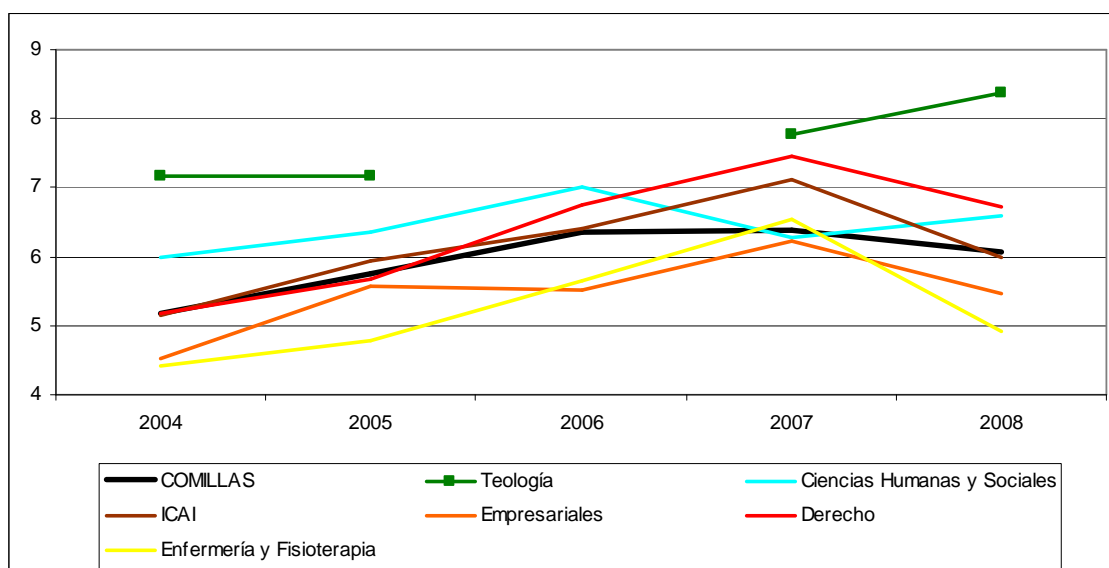

25. ¿Cómo valoras a la Oficina de Orientación e Inserción Profesional (bolsa de trabajo, prácticas, etc.)?

	2004	2005	2006	2007	2008
COMILLAS	5,42	5,63	6,48	6,94	6,84
Teología	6,90	5,44		6,75	6,77
Ciencias Humanas y Sociales	4,96	6,00	6,46	6,29	6,42
ICAI	6,10	5,92	6,84	7,12	7,01
Empresariales	5,64	5,90	5,43	6,22	6,84
Derecho	5,28	4,91	7,03	7,46	6,84
Enfermería	4,21	5,67	6,27	6,54	6,36

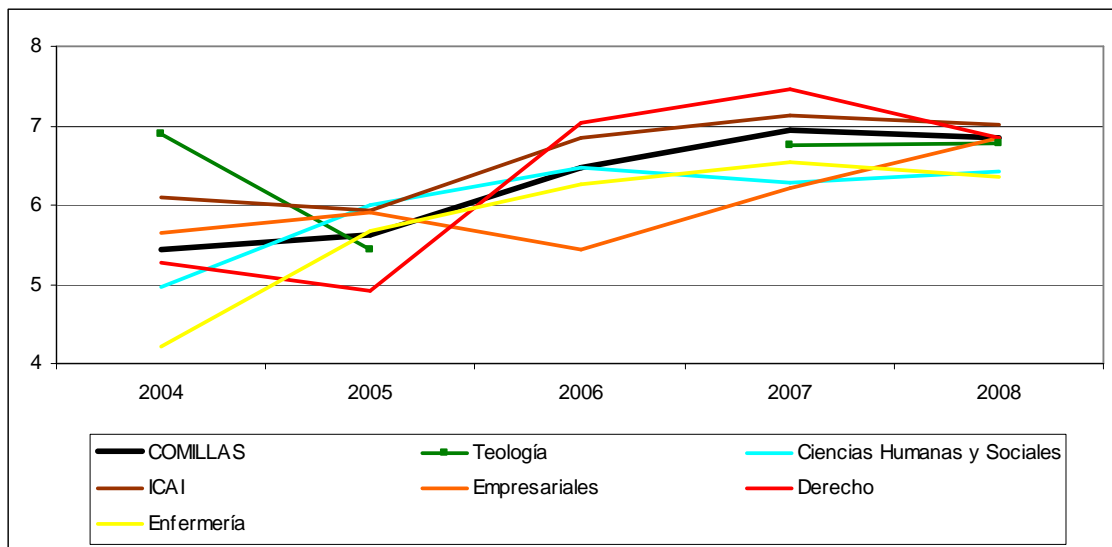

26. ¿Cuál es tu opinión sobre el servicio informático de la Universidad, capacidad de las aulas y la actualización de los programas?

	2004	2005	2006	2007	2008
COMILLAS	6,13	5,75	5,98	6,34	5,99
Teología	7,45	7,24		7,65	8,05
Ciencias Humanas y Sociales	6,42	6,66	7,35	7,04	6,69
ICAI	6,90	6,25	6,46	6,73	5,88
Empresariales	5,79	5,89	4,70	5,27	5,26
Derecho	6,55	5,80	6,56	6,42	6,99
Enfermería	3,32	3,23	5,11	5,28	4,36

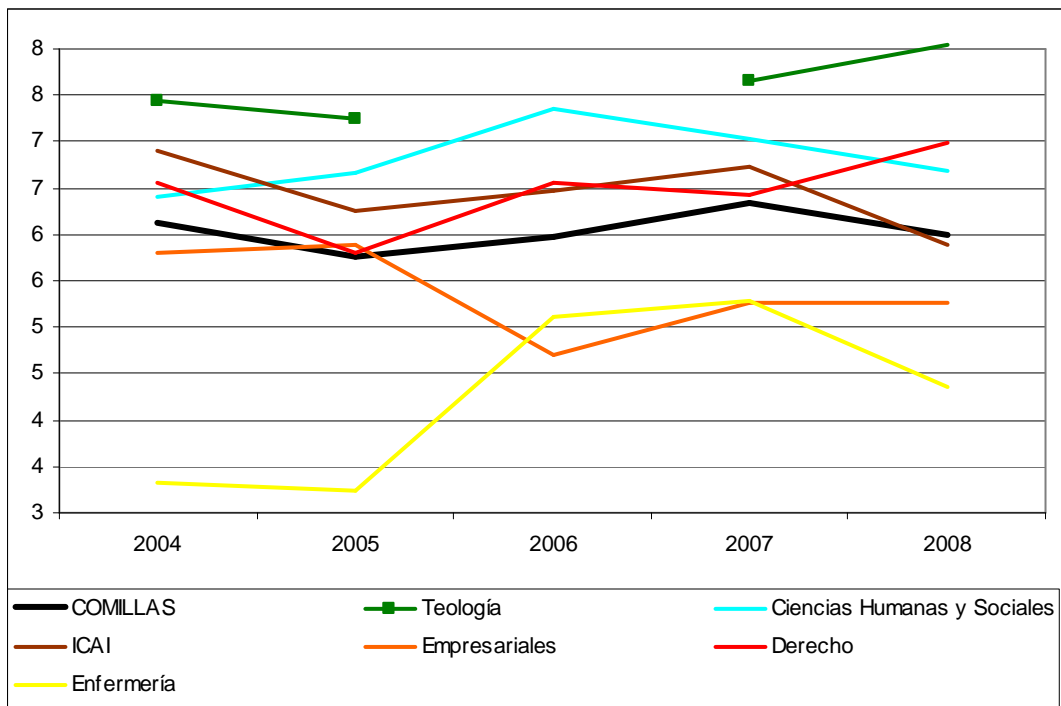

27. ¿En qué grado has encontrado interesantes las actividades culturales o extra-académicas?

	2004	2005	2006	2007	2008
COMILLAS	5,34	5,40	5,65	5,87	5,52
Teología	7,52	6,86		6,97	6,88
Ciencias Humanas y Sociales	5,88	5,57	6,07	6,29	6,12
ICAI	4,83	5,08	5,75	5,77	5,23
Empresariales	5,91	6,28	4,64	5,19	5,53
Derecho	6,07	5,90	6,09	6,09	6,10
Enfermería	3,61	4,33	5,12	5,63	4,67

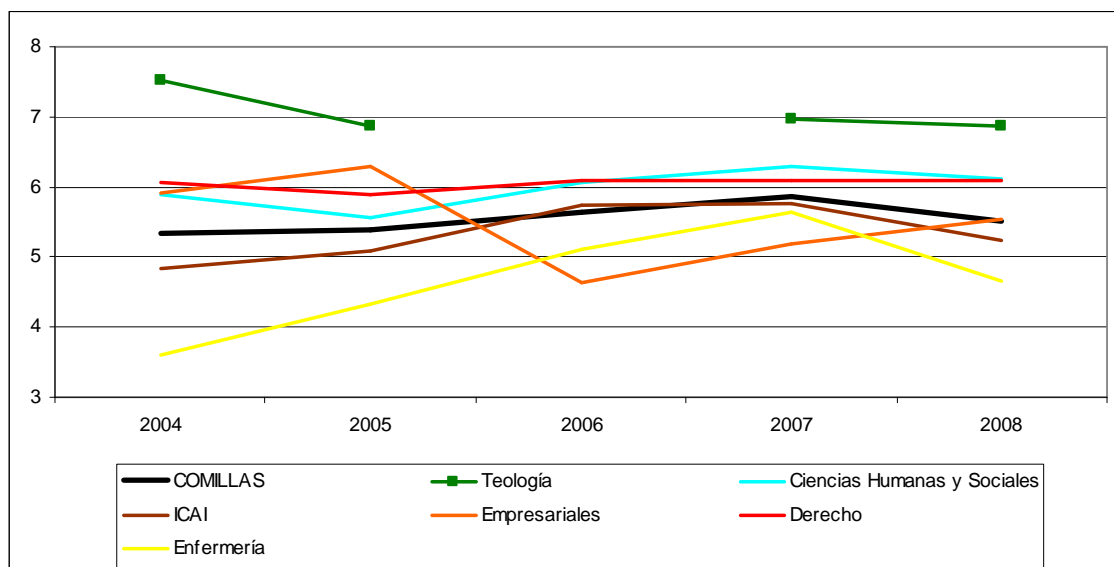

28. ¿Cómo valoras las actividades deportivas que se te han ofrecido?

	2004	2005	2006	2007	2008
COMILLAS	5,70	5,90	5,73	5,73	5,51
Teología	7,08	6,78		6,44	7,11
Ciencias Humanas y Sociales	6,04	5,82	5,67	5,54	5,28
ICAI	5,99	6,28	6,11	6,02	5,91
Empresariales	5,65	6,41	5,22	4,96	5,59
Derecho	5,87	6,15	6,50	6,19	5,63
Enfermería	2,97	4,31	4,05	5,18	4,22

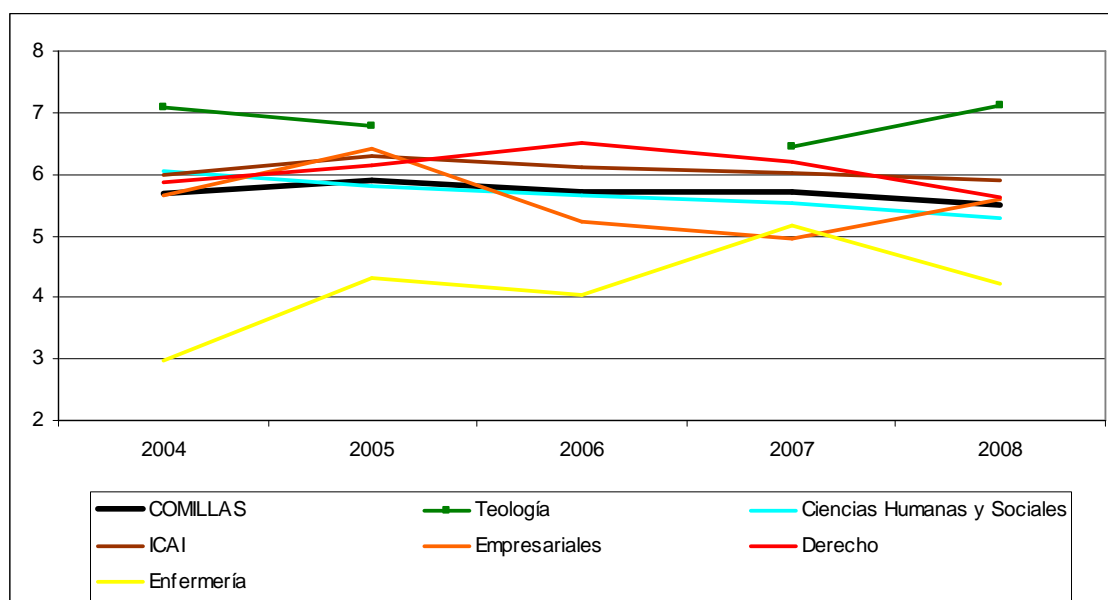

29. ¿Cómo valoras el servicio de Librería de la Universidad?

	2004	2005	2006	2007	2008
COMILLAS	6,18	6,19	6,25	6,62	6,16
Teología	6,53	6,53		7,31	6,85
Ciencias Humanas y Sociales	5,63	5,75	6,31	6,63	5,76
ICAI	6,44	6,32	6,22	6,51	6,52
Empresariales	6,71	6,68	6,01	6,53	6,03
Derecho	7,19	6,91	6,95	7,34	7,12
Enfermería	4,18	4,72	5,19	5,91	5,00

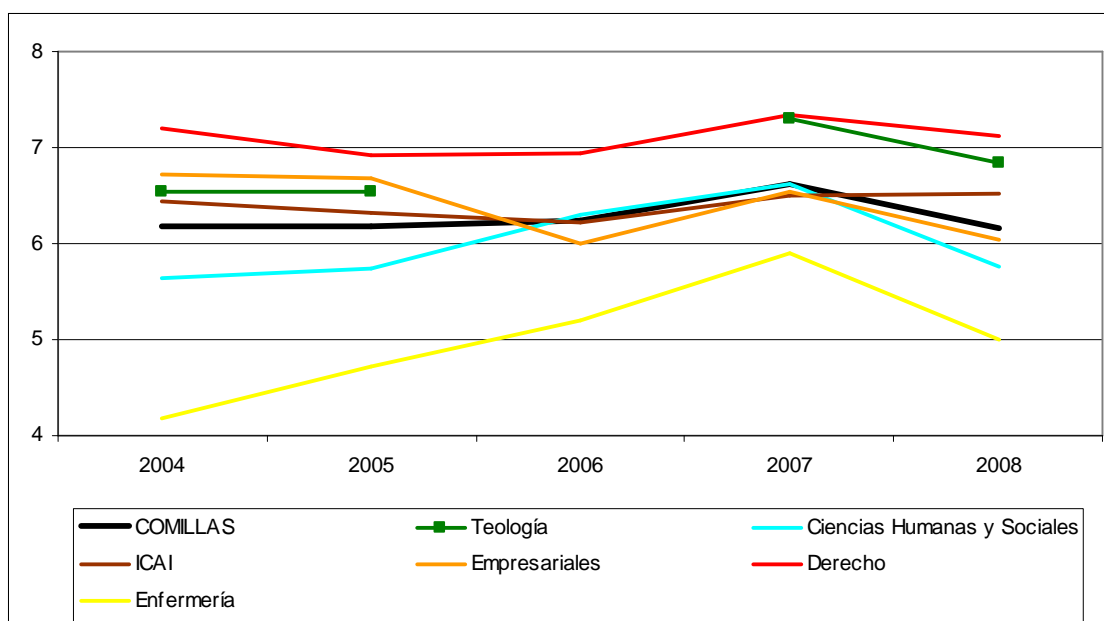

30. Cuando lo has utilizado, ¿en qué grado ha sido eficaz el servicio de Reprografía y Fotocopias?

	2004	2005	2006	2007	2008
COMILLAS	5,95	6,11	6,81	6,97	6,57
Teología	7,17	7,17		7,71	8,23
Ciencias Humanas y Sociales	6,18	5,55	6,07	7,25	5,75
ICAI	5,53	6,38	6,85	6,84	6,59
Empresariales	7,12	7,03	6,91	6,95	6,87
Derecho	7,52	7,26	8,74	7,78	7,62
Enfermería	2,60	3,34	3,84	5,22	4,48

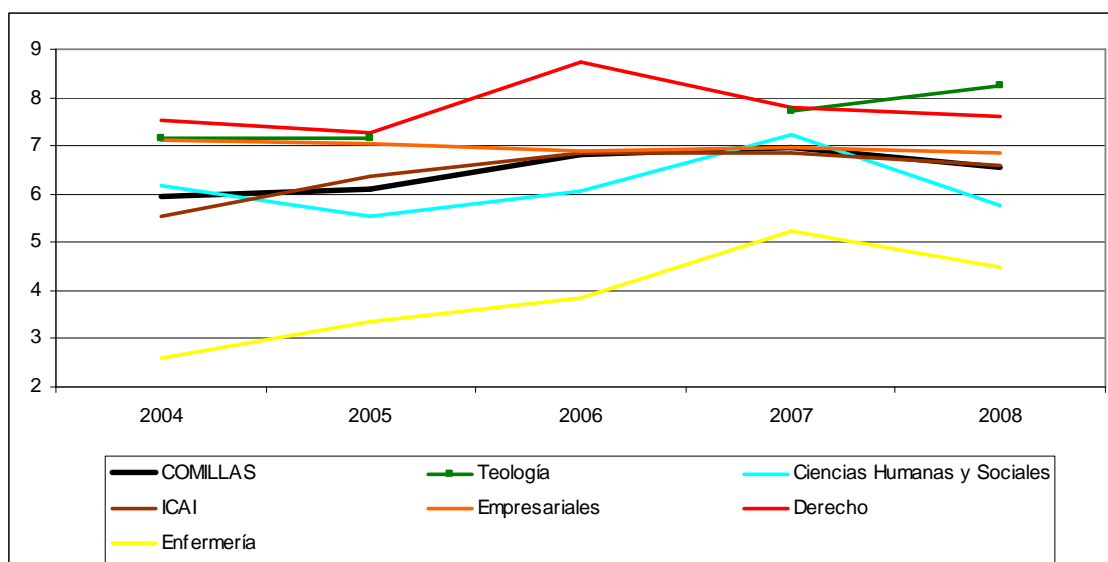

31. ¿Cómo valoras el Servicio de Cafetería y Comedor?

	2004	2005	2006	2007	2008
COMILLAS	5,20	5,12	6,19	6,55	6,01
Teología	7,90	8,11		8,11	7,26
Ciencias Humanas y Sociales	7,29	5,44	4,42	5,66	2,83
ICAI	3,79	4,57	6,41	6,38	6,92
Empresariales	6,73	6,47	6,30	7,34	7,46
Derecho	6,16	6,24	8,10	7,65	7,69
Enfermería	2,05	3,02	3,63	4,31	2,91

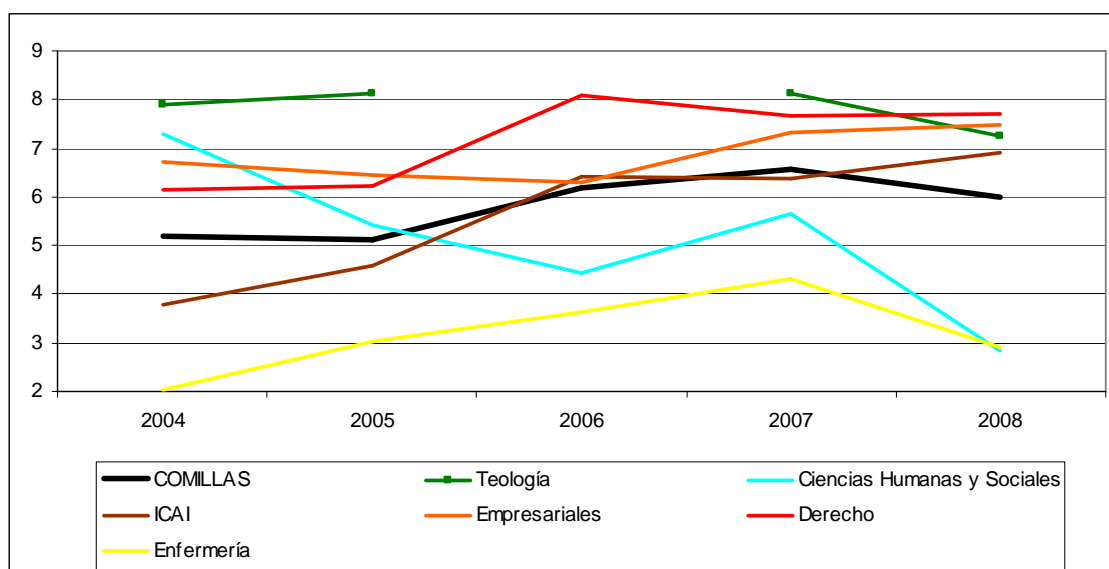

Gráfica y tabla de frecuencias, medias y desviaciones típicas de los resultados de la Universidad.

Gráfica y tabla de frecuencias, medias y desviaciones típicas de los resultados de la Universidad.

Gráfica de la Universidad N = 846



Tabla de frecuencias, medias y desviaciones típicas de la Universidad

	1	2	3	4	5	6	7	8	9	10	Media	Desv.
1. Organización y funcionamiento	19	24	36	45	107	151	198	184	65	17	6,39	1,92
2. Información sobre los Servicios	28	50	52	104	127	145	187	87	47	16	5,69	2,08
3. Plan de estudios	10	23	34	51	84	108	175	186	127	44	6,80	2,02
4. Coordinación de asignaturas	35	54	53	84	108	125	161	122	72	23	5,86	2,27
5. Coordinación teoría-práctica	50	60	53	76	119	120	139	103	83	22	5,71	2,39
6. Cumplimiento de programas	5	12	13	29	77	142	190	210	130	24	7,02	1,68
7. Profesorado en general	7	16	39	54	70	144	222	195	84	16	6,63	1,80
8. Metodología docente	7	24	36	57	106	153	227	182	47	6	6,35	1,75
9. Medios docentes	12	20	27	37	80	106	186	202	125	39	6,89	1,95
10. Exámenes y criterios de evaluación	12	19	38	64	101	155	221	154	55	13	6,32	1,82
11. Prácticas en empresas	23	19	21	21	60	76	98	124	129	82	7,08	2,32
12. Intercambios internacionales	36	26	25	27	50	34	36	44	49	42	5,93	2,87
13. Acceso a los profesores	2	8	19	33	73	89	226	204	139	52	7,21	1,70
14. Acceso a la dirección	70	64	54	64	137	106	120	101	54	28	5,45	2,47
15. Facilidad para sugerencias	76	80	68	87	145	115	112	61	27	16	4,93	2,32
16. Utilización de tutorías	101	82	72	73	129	120	117	76	40	14	4,93	2,32
17. Valoración de tutorías	57	36	46	49	122	129	148	116	58	29	5,84	2,35
18. Trato del PAS	19	29	31	48	79	75	174	163	137	80	6,90	2,23
19. Clima entre los alumnos	24	29	35	43	67	106	189	157	126	69	6,78	2,22
20. Proyectos solidarios	24	28	29	35	87	110	163	157	129	52	6,73	2,19
21. Grupos de pastoral	55	21	14	19	90	33	49	39	23	21	5,32	2,67
22. Secretaría General	32	49	52	49	72	104	156	148	112	66	6,44	2,43
23. Fondos bibliográficos	26	22	52	47	102	120	138	164	104	53	6,51	2,23
24. Sala de Lectura	49	42	53	71	94	108	133	143	94	44	6,08	2,45
25. Oficina de Prácticas y Empleo	17	21	17	44	88	103	159	146	129	53	6,84	2,09
26. Servicio de informática	54	46	58	63	95	123	137	130	93	42	5,99	2,47
27. Actividades culturales	51	39	54	77	151	141	137	95	32	19	5,52	2,18
28. Actividades deportivas	72	37	61	64	120	123	126	105	44	23	5,51	2,40
29. Librería	35	33	43	64	99	148	134	168	76	25	6,16	2,21
30. Reprografía y fotocopias	62	30	29	51	65	94	142	157	116	88	6,57	2,57
31. Cafetería y Comedor	122	38	32	46	68	77	128	140	114	70	6,01	2,90
32. Seguir vinculado como antiguo alumno	47	27	22	30	93	92	124	134	124	140	6,91	2,53
33. Satisfacción con la formación	10	15	18	30	60	92	179	217	161	62	7,26	1,88
34. Satisfacción con la Universidad	17	16	35	37	61	99	189	194	145	51	6,98	2,03
35. Recomendaría Comillas	23	13	22	27	68	74	174	171	172	98	7,27	2,12

Gráficas y tablas de frecuencias, medias y desviaciones típicas de las Facultades y Titulaciones.

Gráfica de la Facultad de Teología N = 41

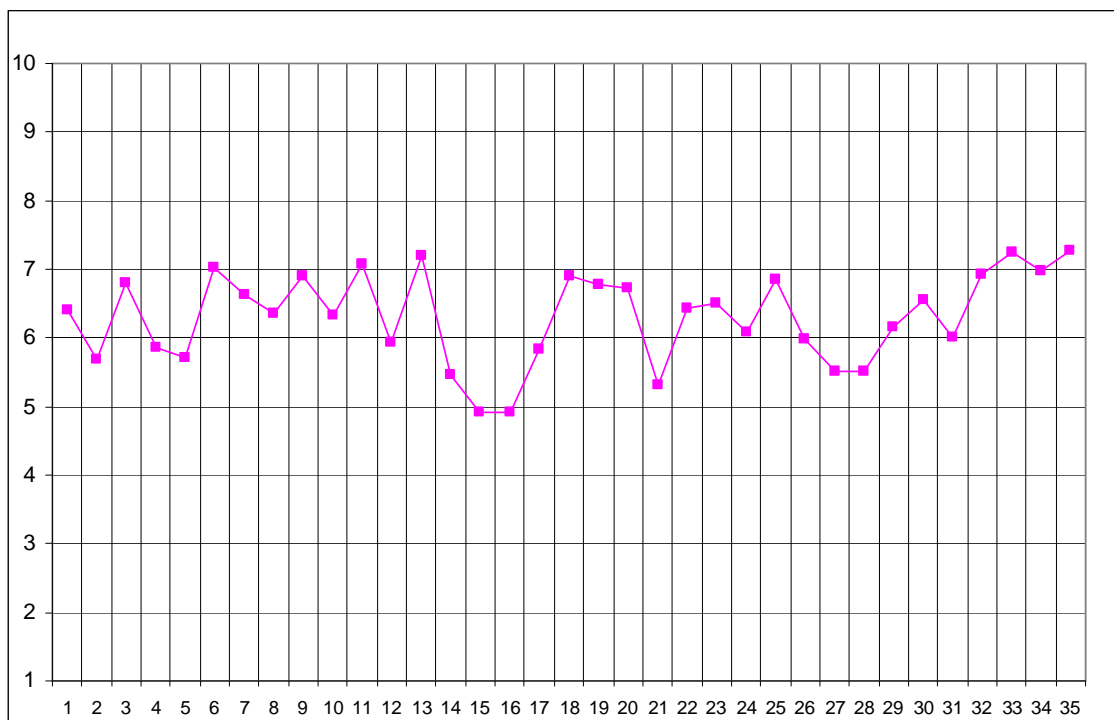

Tabla de frecuencias, medias y desviaciones típicas de la Facultad de Teología

	1	2	3	4	5	6	7	8	9	10	Media	Desv.
1. Organización y funcionamiento	0	2	1	3	5	5	6	8	8	3	6,88	2,15
2. Información sobre los Servicios	0	0	0	3	5	8	7	5	9	2	7,05	1,73
3. Plan de estudios	0	2	1	2	2	6	6	10	7	4	7,15	2,09
4. Coordinación de asignaturas	1	4	0	2	4	8	9	9	3	1	6,27	2,16
5. Coordinación teoría-práctica	1	7	0	2	7	6	5	4	1	2	5,43	2,44
6. Cumplimiento de programas	0	0	0	0	5	4	5	15	8	3	7,65	1,44
7. Profesorado en general	0	2	2	0	1	1	7	19	7	2	7,44	1,90
8. Metodología docente	1	0	3	5	1	4	10	10	5	1	6,60	2,09
9. Medios docentes	0	0	0	0	4	5	5	9	9	7	7,90	1,60
10. Exámenes y criterios de evaluación	2	2	1	3	4	5	4	11	5	2	6,46	2,43
11. Prácticas en empresas	1	0	0	1	2	3	2	2	1	2	6,57	2,44
12. Intercambios internacionales	1	1	0	1	0	1	1	2	1	1	6,11	3,14
13. Acceso a los profesores	0	0	0	2	2	0	6	13	11	7	8,12	1,54
14. Acceso a la dirección	2	3	2	1	3	1	3	8	5	5	6,64	2,90
15. Facilidad para sugerencias	3	3	0	1	3	4	6	6	4	4	6,41	2,78
16. Utilización de tutorías	4	5	0	3	1	10	2	5	3	2	5,49	2,78
17. Valoración de tutorías	2	1	0	1	2	3	4	8	3	5	7,07	2,55
18. Trato del PAS	0	2	0	0	2	1	10	10	10	5	7,75	1,84
19. Clima entre los alumnos	0	1	0	1	4	2	6	8	10	9	7,90	1,92
20. Proyectos solidarios	0	1	1	2	2	4	6	5	10	5	7,47	2,09
21. Grupos de pastoral	2	1	1	1	3	3	2	4	1	2	5,95	2,72
22. Secretaría General	0	0	1	1	2	2	3	9	14	7	8,15	1,71
23. Fondos bibliográficos	0	1	0	0	2	3	2	11	14	7	8,20	1,67
24. Sala de Lectura	0	0	0	0	3	0	5	11	12	8	8,36	1,37
25. Oficina de Prácticas y Empleo	0	1	0	0	2	3	1	4	1	1	6,77	2,09
26. Servicio de informática	0	0	0	2	2	2	7	9	11	8	8,05	1,64
27. Actividades culturales	1	1	1	1	6	2	4	8	4	4	6,88	2,35
28. Actividades deportivas	1	1	0	2	3	2	2	8	4	4	7,11	2,42
29. Librería	0	3	0	2	5	6	6	9	5	4	6,85	2,17
30. Reprografía y fotocopias	0	0	0	1	2	3	3	13	8	10	8,23	1,56
31. Cafetería y Comedor	0	2	1	2	2	4	6	9	10	3	7,26	2,11
32. Seguir vinculado como antiguo alumno	4	1	1	3	5	1	1	6	6	5	6,39	3,04
33. Satisfacción con la formación	0	1	2	2	2	3	5	11	11	4	7,46	2,05
34. Satisfacción con la Universidad	1	0	3	4	1	3	6	8	9	6	7,22	2,36
35. Recomendaría Comillas	1	2	0	4	3	1	6	9	7	8	7,29	2,45

Titulaciones de la Facultad de Teología

Gráfica de Licenciatura N = 22

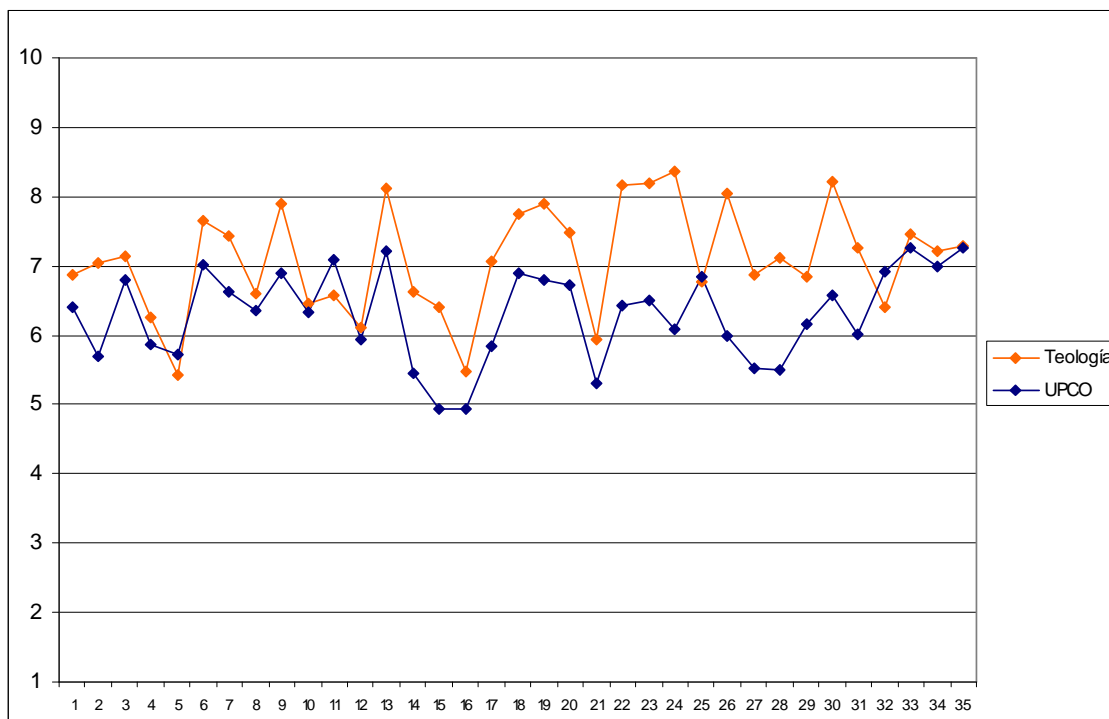

Tabla de frecuencias, medias y desviaciones típicas de Licenciatura en Teología

	1	2	3	4	5	6	7	8	9	10	Media	Desv.
1. Organización y funcionamiento	0	2	1	2	3	3	4	6	1	0	6,05	2,06
2. Información sobre los Servicios	0	0	0	3	3	6	4	2	2	0	6,25	1,52
3. Plan de estudios	0	2	0	2	2	3	4	6	2	1	6,55	2,15
4. Coordinación de asignaturas	1	3	0	2	2	4	6	4	0	0	5,59	2,20
5. Coordinación teoría-práctica	1	5	0	0	6	4	1	1	0	0	4,44	2,06
6. Cumplimiento de programas	0	0	0	0	4	4	2	9	1	1	7,10	1,45
7. Profesorado en general	0	1	1	0	1	1	5	12	1	0	7,09	1,72
8. Metodología docente	0	0	2	4	1	2	7	4	1	0	6,14	1,82
9. Medios docentes	0	0	0	0	2	2	2	4	6	4	8,10	1,62
10. Exámenes y criterios de evaluación	1	1	1	2	3	2	4	7	1	0	6,09	2,20
11. Prácticas en empresas	0	0	0	1	1	1	2	2	0	1	6,88	1,89
12. Intercambios internacionales	0	1	0	0	0	0	1	2	0	0	6,25	2,87
13. Acceso a los profesores	0	0	0	0	1	0	3	11	5	2	8,14	1,08
14. Acceso a la dirección	0	3	2	1	2	1	1	5	1	0	5,50	2,56
15. Facilidad para sugerencias	0	3	0	0	3	4	4	0	1	1	5,75	2,29
16. Utilización de tutorías	2	4	0	2	0	8	0	1	2	0	4,84	2,29
17. Valoración de tutorías	1	1	0	1	1	2	2	5	1	1	6,47	2,53
18. Trato del PAS	0	1	0	0	1	1	8	5	5	0	7,33	1,62
19. Clima entre los alumnos	0	1	0	0	1	2	3	6	4	5	7,91	1,95
20. Proyectos solidarios	0	0	0	2	1	3	3	4	3	3	7,42	1,89
21. Grupos de pastoral	0	1	1	0	2	2	2	2	0	1	6,09	2,30
22. Secretaría General	0	0	0	0	1	2	2	8	5	2	8,00	1,30
23. Fondos bibliográficos	0	1	0	0	0	3	2	6	5	4	7,95	1,88
24. Sala de Lectura	0	0	0	0	1	0	3	7	5	4	8,35	1,27
25. Oficina de Prácticas y Empleo	0	1	0	0	1	1	1	1	0	0	5,60	2,30
26. Servicio de informática	0	0	0	1	0	2	4	5	7	3	8,05	1,50
27. Actividades culturales	0	1	0	1	3	2	1	5	2	1	6,75	2,14
28. Actividades deportivas	0	1	0	2	2	0	1	3	3	3	7,20	2,57
29. Librería	0	2	0	2	2	3	5	6	1	1	6,45	2,09
30. Reprografía y fotocopias	0	0	0	0	0	2	2	10	5	3	8,23	1,11
31. Cafetería y Comedor	0	2	0	1	0	2	6	5	6	0	7,09	2,07
32. Seguir vinculado como antiguo alumno	2	0	0	2	3	0	1	5	0	2	6,13	2,85
33. Satisfacción con la formación	0	1	0	1	2	3	3	7	4	1	7,14	1,91
34. Satisfacción con la Universidad	0	0	1	3	1	2	5	5	3	2	7,00	2,00
35. Recomendaría Comillas	0	1	0	2	2	1	5	7	2	2	7,05	2,01

Titulaciones de la Facultad de Teología

Gráfica de Especialidad N = 19

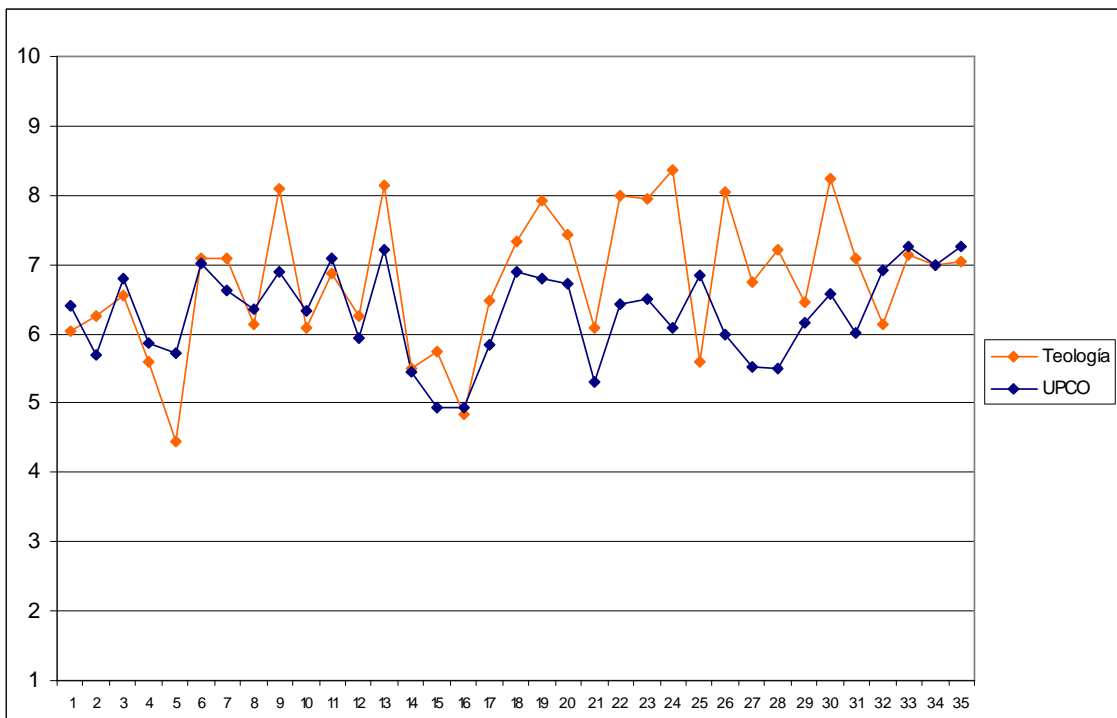

Tabla de frecuencias, medias y desviaciones típicas de Especialidad

	1	2	3	4	5	6	7	8	9	10	Media	Desv.
1. Organización y funcionamiento	0	0	0	1	2	2	2	2	7	3	7,84	1,86
2. Información sobre los Servicios	0	0	0	0	2	2	3	3	7	2	7,89	1,56
3. Plan de estudios	0	0	1	0	0	3	2	4	5	3	7,89	1,81
4. Coordinación de asignaturas	0	1	0	0	2	4	3	5	3	1	7,05	1,87
5. Coordinación teoría-práctica	0	2	0	2	1	2	4	3	1	2	6,47	2,43
6. Cumplimiento de programas	0	0	0	0	1	0	3	6	7	2	8,26	1,19
7. Profesorado en general	0	1	1	0	0	0	2	7	6	2	7,84	2,06
8. Metodología docente	1	0	1	1	0	2	3	6	4	1	7,11	2,28
9. Medios docentes	0	0	0	0	2	3	3	5	3	3	7,68	1,60
10. Exámenes y criterios de evaluación	1	1	0	1	1	3	0	4	4	2	6,94	2,68
11. Prácticas en empresas	1	0	0	0	1	2	0	0	1	1	6,17	3,19
12. Intercambios internacionales	1	0	0	1	0	1	0	0	1	1	6,00	3,67
13. Acceso a los profesores	0	0	0	2	1	0	3	2	6	5	8,11	1,97
14. Acceso a la dirección	2	0	0	0	1	0	2	3	4	5	7,71	2,87
15. Facilidad para sugerencias	3	0	0	1	0	0	2	6	3	3	7,00	3,09
16. Utilización de tutorías	2	1	0	1	1	2	2	4	1	2	6,25	3,09
17. Valoración de tutorías	1	0	0	0	1	1	2	3	2	4	7,71	2,49
18. Trato del PAS	0	1	0	0	1	0	2	5	5	5	8,21	1,99
19. Clima entre los alumnos	0	0	0	1	3	0	3	2	6	4	7,89	1,94
20. Proyectos solidarios	0	1	1	0	1	1	3	1	7	2	7,53	2,35
21. Grupos de pastoral	2	0	0	1	1	1	0	2	1	1	5,78	3,31
22. Secretaría General	0	0	1	1	1	0	1	1	9	5	8,32	2,08
23. Fondos bibliográficos	0	0	0	0	2	0	0	5	9	3	8,47	1,39
24. Sala de Lectura	0	0	0	0	2	0	2	4	7	4	8,37	1,50
25. Oficina de Prácticas y Empleo	0	0	0	0	1	2	0	3	1	1	7,50	1,69
26. Servicio de informática	0	0	0	1	2	0	3	4	4	5	8,05	1,84
27. Actividades culturales	1	0	1	0	3	0	3	3	2	3	7,00	2,61
28. Actividades deportivas	1	0	0	0	1	2	1	5	1	1	7,00	2,34
29. Librería	0	1	0	0	3	3	1	3	4	3	7,33	2,22
30. Reprografía y fotocopias	0	0	0	1	2	1	1	3	3	7	8,22	2,02
31. Cafetería y Comedor	0	0	1	1	2	2	0	4	4	3	7,47	2,21
32. Seguir vinculado como antiguo alumno	2	1	1	1	2	1	0	1	6	3	6,61	3,26
33. Satisfacción con la formación	0	0	2	1	0	0	2	4	7	3	7,84	2,19
34. Satisfacción con la Universidad	1	0	2	1	0	1	1	3	6	4	7,47	2,76
35. Recomendaría Comillas	1	1	0	2	1	0	1	2	5	6	7,58	2,91

Gráficas y tablas de frecuencias, medias y desviaciones típicas de las Facultades y Titulaciones.

Gráfica de la Facultad de CC Humanas y Sociales N = 133

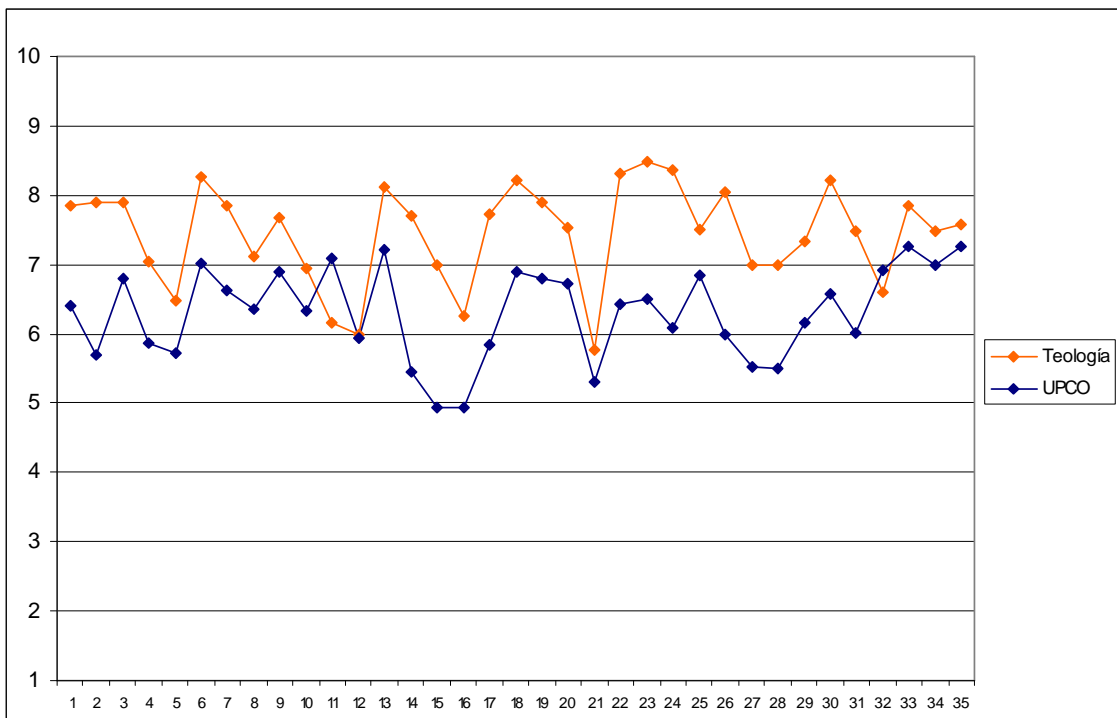

Tabla de frecuencias, medias y desviaciones típicas de la Facultad de CC Humanas y Sociales

	1	2	3	4	5	6	7	8	9	10	Media	Desv.
1. Organización y funcionamiento	2	3	4	9	12	26	29	32	15	1	6,73	1,64
2. Información sobre los Servicios	5	7	8	18	20	18	28	18	11	0	5,79	1,97
3. Plan de estudios	3	4	6	5	12	17	26	32	21	7	7,13	1,89
4. Coordinación de asignaturas	5	8	8	13	14	20	25	17	16	6	5,97	2,25
5. Coordinación teoría-práctica	8	11	6	9	18	15	18	21	22	4	5,36	2,41
6. Cumplimiento de programas	0	0	2	8	11	15	27	30	32	5	7,04	1,69
7. Profesorado en general	0	1	0	1	9	9	33	45	28	7	7,85	1,21
8. Metodología docente	0	3	2	4	12	12	37	44	18	1	7,15	1,51
9. Medios docentes	1	0	4	2	7	13	24	45	27	10	7,49	1,72
10. Exámenes y criterios de evaluación	1	1	3	7	15	16	29	43	14	3	6,81	1,73
11. Prácticas en empresas	4	3	2	4	9	9	21	17	36	14	7,15	2,28
12. Intercambios internacionales	7	6	6	1	4	7	6	7	6	10	5,70	3,00
13. Acceso a los profesores	0	0	3	2	7	8	34	36	27	16	7,85	1,63
14. Acceso a la dirección	5	7	10	9	18	20	17	25	14	5	6,17	2,24
15. Facilidad para sugerencias	9	7	13	10	26	17	18	16	9	2	5,55	2,21
16. Utilización de tutorías	8	11	10	7	13	16	30	21	13	4	5,80	2,21
17. Valoración de tutorías	3	1	4	7	7	16	32	32	15	8	7,12	1,97
18. Trato del PAS	6	5	7	9	11	9	22	25	26	12	7,26	2,12
19. Clima entre los alumnos	6	6	9	7	8	12	23	26	25	11	7,00	2,32
20. Proyectos solidarios	4	5	3	6	12	15	25	24	27	8	7,38	1,92
21. Grupos de pastoral	10	3	2	2	12	2	12	4	6	2	6,36	2,47
22. Secretaría General	5	8	9	8	14	14	19	26	19	11	6,90	2,36
23. Fondos bibliográficos	4	2	6	4	11	15	30	30	21	9	7,21	1,99
24. Sala de Lectura	3	6	6	6	15	12	28	27	22	7	6,58	2,26
25. Oficina de Prácticas y Empleo	3	4	3	8	14	14	27	24	19	10	6,42	2,16
26. Servicio de informática	2	3	4	5	11	21	27	31	19	10	6,69	2,03
27. Actividades culturales	6	4	9	10	16	21	29	22	6	3	6,12	1,95
28. Actividades deportivas	9	5	9	17	24	18	16	18	6	0	5,28	2,22
29. Librería	7	10	7	11	14	32	18	16	12	4	5,76	2,27
30. Reprografía y fotocopias	23	5	3	4	8	10	19	21	18	20	6,75	2,83
31. Cafetería y Comedor	53	21	8	11	9	9	7	8	4	1	2,83	2,27
32. Seguir vinculado como antiguo alumno	10	6	6	4	18	11	18	19	20	19	6,43	2,59
33. Satisfacción con la formación	1	3	0	4	9	12	31	44	20	9	7,45	1,47
34. Satisfacción con la Universidad	3	0	4	5	8	8	37	35	25	7	7,35	1,65
35. Recomendaría Comillas	4	1	4	3	6	14	34	25	32	9	7,38	1,86

Gráfica de Psicopedagogía N = 15

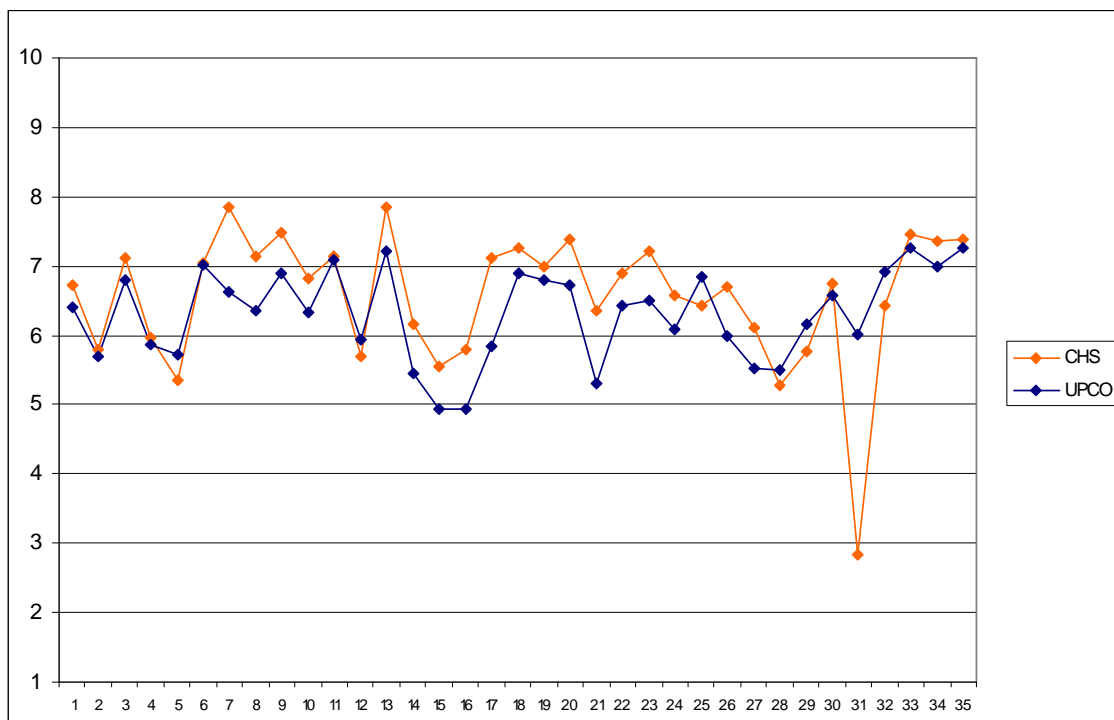

Tabla de frecuencias, medias y desviaciones típicas de Psicopedagogía

	1	2	3	4	5	6	7	8	9	10	Media	Desv.
1. Organización y funcionamiento	0	0	0	0	1	2	1	6	5	0	7,80	1,26
2. Información sobre los Servicios	0	0	0	2	2	1	2	6	2	0	6,93	1,71
3. Plan de estudios	0	1	0	0	0	0	1	5	3	5	8,40	2,03
4. Coordinación de asignaturas	1	1	0	1	0	0	3	5	2	2	7,07	2,69
5. Coordinación teoría-práctica	0	0	1	1	2	0	3	3	4	1	7,20	2,08
6. Cumplimiento de programas	0	0	0	1	0	1	1	4	7	1	8,13	1,51
7. Profesorado en general	0	0	0	0	1	0	2	1	10	1	8,47	1,25
8. Metodología docente	0	0	0	0	1	1	0	5	8	0	8,20	1,21
9. Medios docentes	0	0	0	0	1	3	0	3	5	3	8,13	1,64
10. Exámenes y criterios de evaluación	0	0	0	1	2	0	4	2	6	0	7,47	1,68
11. Prácticas en empresas	1	0	0	0	2	2	1	0	5	3	7,50	2,62
12. Intercambios internacionales	0	0	0	0	1	0	0	0	0	1	7,50	3,54
13. Acceso a los profesores	0	0	0	0	0	1	1	4	6	3	8,60	1,12
14. Acceso a la dirección	0	0	1	1	4	5	0	1	1	0	5,69	1,55
15. Facilidad para sugerencias	0	0	0	3	3	1	1	3	1	0	6,08	1,83
16. Utilización de tutorías	1	3	0	0	2	3	3	1	1	1	5,53	1,83
17. Valoración de tutorías	0	0	0	1	0	2	2	3	4	1	7,69	1,65
18. Trato del PAS	0	0	0	3	0	0	2	4	3	3	7,67	2,13
19. Clima entre los alumnos	0	0	0	0	0	1	1	1	6	6	9,00	1,20
20. Proyectos solidarios	0	0	0	0	1	3	2	2	5	2	7,87	1,60
21. Grupos de pastoral	0	0	0	1	1	0	0	1	0	0	5,67	2,08
22. Secretaría General	0	1	0	0	1	1	2	3	3	4	7,87	2,23
23. Fondos bibliográficos	0	0	0	0	1	0	5	1	5	3	8,20	1,47
24. Sala de Lectura	0	0	1	0	4	0	1	2	6	1	7,33	2,16
25. Oficina de Prácticas y Empleo	0	0	0	1	3	2	1	3	2	1	6,92	1,89
26. Servicio de informática	0	0	0	0	1	3	2	3	3	3	7,87	1,64
27. Actividades culturales	0	1	0	1	1	2	3	3	2	0	6,62	2,02
28. Actividades deportivas	0	1	1	3	1	3	2	2	2	0	5,87	2,17
29. Librería	0	1	0	1	3	4	2	1	3	0	6,27	1,98
30. Reprografía y fotocopias	0	0	0	0	1	0	1	3	3	7	8,87	1,46
31. Cafetería y Comedor	9	0	1	1	3	0	1	0	0	0	2,53	2,10
32. Seguir vinculado como antiguo alumno	0	0	1	1	1	1	3	3	3	2	7,33	2,09
33. Satisfacción con la formación	0	0	0	0	0	1	0	6	4	4	8,67	1,11
34. Satisfacción con la Universidad	0	0	0	0	1	0	3	3	6	2	8,27	1,33
35. Recomendaría Comillas	0	0	0	0	1	0	2	2	7	3	8,53	1,36

Gráfica de Psicología N = 46

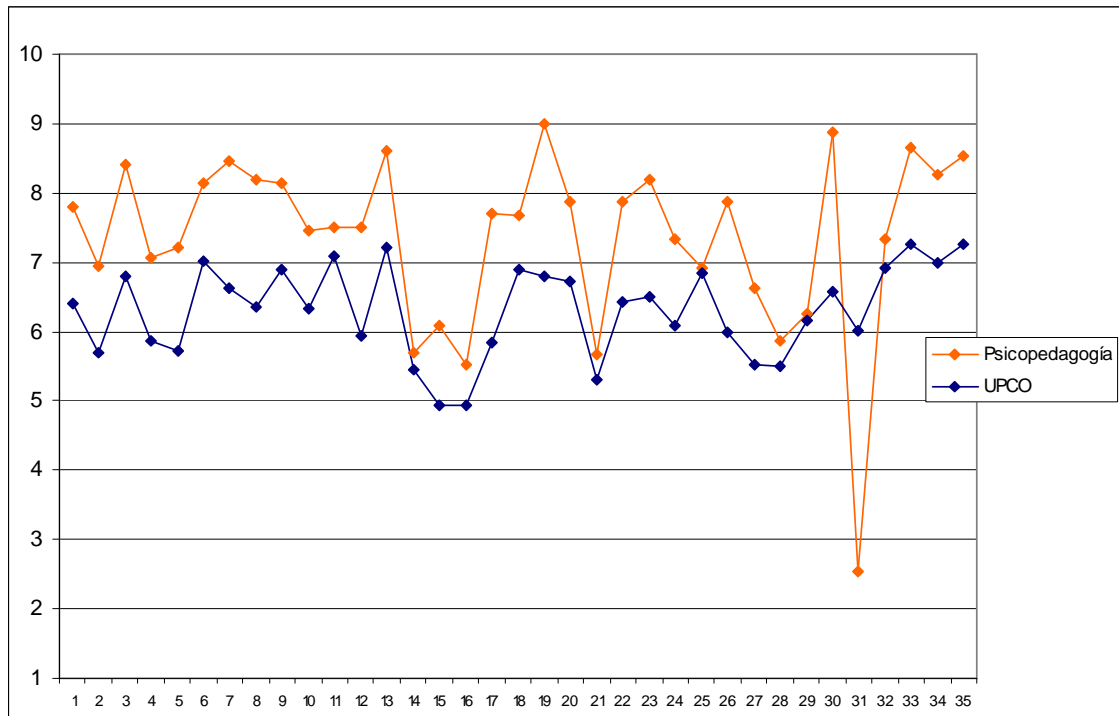

Tabla de frecuencias, medias y desviaciones típicas de Psicología

	1	2	3	4	5	6	7	8	9	10	Media	Desv.
1. Organización y funcionamiento	1	0	1	4	5	12	10	12	1	0	6,35	1,61
2. Información sobre los Servicios	1	3	3	9	10	5	9	4	2	0	5,33	1,93
3. Plan de estudios	0	1	1	3	4	5	15	9	7	1	6,89	1,73
4. Coordinación de asignaturas	1	2	3	4	4	13	13	4	1	0	5,78	1,78
5. Coordinación teoría-práctica	4	11	4	6	9	4	5	3	0	0	4,13	2,11
6. Cumplimiento de programas	0	0	1	4	4	7	18	7	5	0	6,70	1,47
7. Profesorado en general	0	0	0	0	1	3	11	23	6	2	7,78	0,99
8. Metodología docente	0	0	1	2	4	4	16	16	3	0	7,00	1,35
9. Medios docentes	1	0	2	1	2	6	9	14	8	3	7,26	1,89
10. Exámenes y criterios de evaluación	0	1	0	4	5	8	8	17	1	1	6,71	1,62
11. Prácticas en empresas	1	2	1	3	5	1	10	5	11	3	6,90	2,35
12. Intercambios internacionales	0	3	3	0	1	3	2	1	0	2	5,33	2,77
13. Acceso a los profesores	0	0	2	0	3	4	12	10	9	6	7,61	1,71
14. Acceso a la dirección	2	2	4	2	7	8	5	8	7	0	6,02	2,30
15. Facilidad para sugerencias	2	3	4	3	12	8	6	3	2	0	5,21	1,99
16. Utilización de tutorías	3	2	5	3	5	7	8	8	3	2	5,83	1,99
17. Valoración de tutorías	0	1	2	1	2	5	12	14	4	2	7,07	1,74
18. Trato del PAS	0	1	4	2	5	3	7	11	8	5	7,04	2,20
19. Clima entre los alumnos	1	1	5	2	1	5	14	13	3	1	6,52	2,06
20. Proyectos solidarios	1	1	0	2	1	4	12	11	9	3	7,34	1,90
21. Grupos de pastoral	1	1	0	1	3	0	5	2	2	0	6,07	2,37
22. Secretaría General	1	3	3	4	3	4	7	12	6	3	6,52	2,42
23. Fondos bibliográficos	0	1	2	2	3	4	10	16	5	3	7,13	1,85
24. Sala de Lectura	0	2	2	1	5	7	12	9	6	1	6,69	1,88
25. Oficina de Prácticas y Empleo	0	3	1	5	5	8	10	6	5	1	6,25	2,01
26. Servicio de informática	0	1	3	4	5	8	10	10	4	1	6,43	1,87
27. Actividades culturales	0	0	6	3	7	5	13	7	1	2	6,16	1,89
28. Actividades deportivas	2	3	3	4	8	5	7	7	1	0	5,43	2,15
29. Librería	1	2	2	3	6	12	8	6	4	1	6,11	2,00
30. Reprografía y fotocopias	1	0	1	3	4	5	11	11	7	3	7,04	1,92
31. Cafetería y Comedor	10	16	3	8	2	2	2	2	1	0	3,13	2,15
32. Seguir vinculado como antiguo alumno	2	3	3	3	7	5	6	8	4	4	6,13	2,53
33. Satisfacción con la formación	0	0	0	1	5	8	13	13	5	1	7,11	1,32
34. Satisfacción con la Universidad	1	0	1	1	4	3	13	16	7	0	7,13	1,65
35. Recomendaría Comillas	1	0	2	0	2	7	12	11	10	1	7,20	1,77

Gráfica de Sociología N = 7

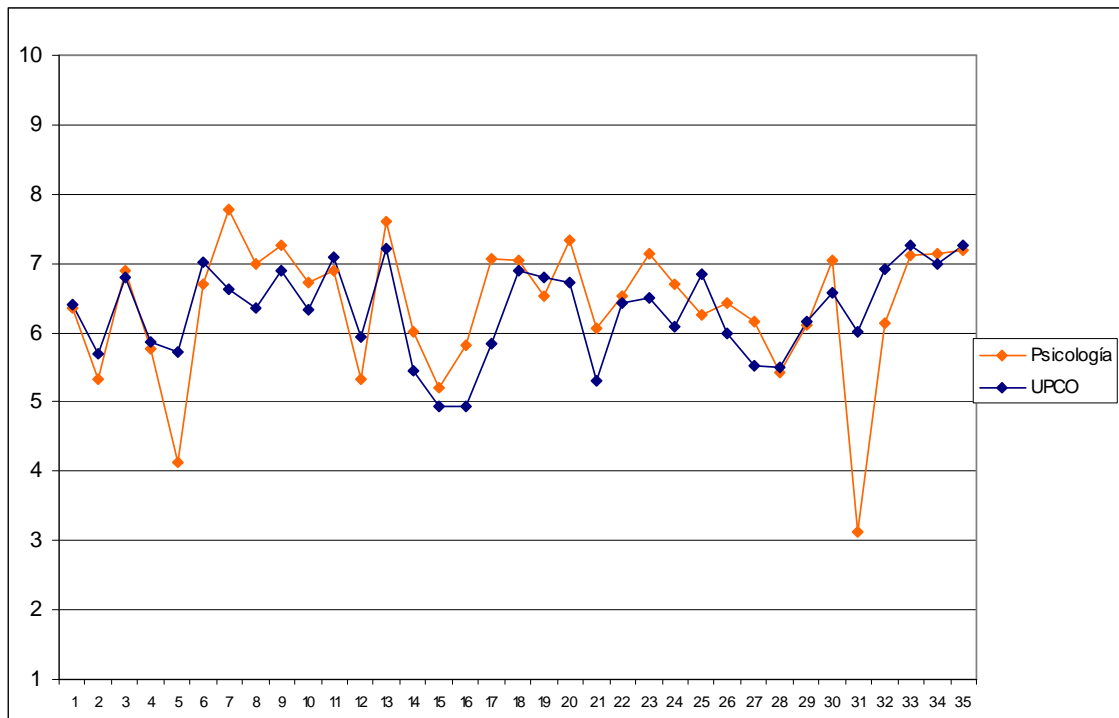

Tabla de frecuencias, medias y desviaciones típicas de Sociología

	1	2	3	4	5	6	7	8	9	10	Media	Desv.
1. Organización y funcionamiento	0	0	0	0	1	4	2	0	0	0	6,14	0,69
2. Información sobre los Servicios	0	0	1	0	2	2	2	0	0	0	5,57	1,40
3. Plan de estudios	0	0	1	0	0	4	2	0	0	0	5,86	1,35
4. Coordinación de asignaturas	1	2	0	3	0	0	0	1	0	0	3,57	2,30
5. Coordinación teoría-práctica	0	0	0	0	3	3	1	0	0	0	5,71	0,76
6. Cumplimiento de programas	0	0	1	0	3	1	0	1	0	0	5,33	1,63
7. Profesorado en general	0	0	0	0	1	0	4	2	0	0	7,00	1,00
8. Metodología docente	0	0	0	0	0	3	4	0	0	0	6,57	0,53
9. Medios docentes	0	0	0	1	0	0	3	2	1	0	7,14	1,57
10. Exámenes y criterios de evaluación	0	0	1	1	1	1	2	1	0	0	5,71	1,80
11. Prácticas en empresas	0	0	0	0	1	1	0	0	0	0	5,50	0,71
12. Intercambios internacionales	0	0	0	0	0	0	0	0	0	0	-	-
13. Acceso a los profesores	0	0	0	0	0	0	3	3	1	0	7,71	0,76
14. Acceso a la dirección	1	0	1	1	0	0	2	2	0	0	5,43	2,76
15. Facilidad para sugerencias	0	1	0	1	2	0	1	2	0	0	5,57	2,23
16. Utilización de tutorías	2	0	0	0	0	0	2	3	0	0	5,71	2,23
17. Valoración de tutorías	1	0	0	0	0	0	1	4	0	0	6,67	2,80
18. Trato del PAS	0	0	0	0	0	0	1	3	3	0	8,29	0,76
19. Clima entre los alumnos	0	0	1	0	0	2	0	1	2	1	7,29	2,43
20. Proyectos solidarios	0	0	0	0	0	0	1	3	2	1	8,43	0,98
21. Grupos de pastoral	0	0	0	0	1	0	1	0	0	0	6,00	1,41
22. Secretaría General	0	0	0	0	0	1	1	1	3	1	8,29	1,38
23. Fondos bibliográficos	0	0	0	0	1	4	0	0	2	0	6,71	1,60
24. Sala de Lectura	1	2	1	0	0	1	0	0	2	0	4,57	3,41
25. Oficina de Prácticas y Empleo	1	1	2	0	1	0	1	1	0	0	4,14	2,61
26. Servicio de informática	1	2	0	0	2	1	0	1	0	0	4,14	2,54
27. Actividades culturales	0	0	1	2	1	1	1	0	1	0	5,43	2,07
28. Actividades deportivas	0	1	0	3	2	0	0	0	1	0	4,71	2,14
29. Librería	1	1	3	1	0	1	0	0	0	0	3,14	1,57
30. Reprografía y fotocopias	0	0	0	1	0	1	1	1	2	1	7,57	2,07
31. Cafetería y Comedor	5	0	0	0	1	1	0	0	0	0	2,29	2,21
32. Seguir vinculado como antiguo alumno	0	1	1	0	2	0	0	1	1	1	6,00	3,06
33. Satisfacción con la formación	0	0	0	0	1	0	4	2	0	0	7,00	1,00
34. Satisfacción con la Universidad	0	0	0	0	1	1	3	2	0	0	6,86	1,07
35. Recomendaría Comillas	0	0	0	0	2	0	2	3	0	0	6,86	1,35

Gráfica de Trabajo Social N = 24

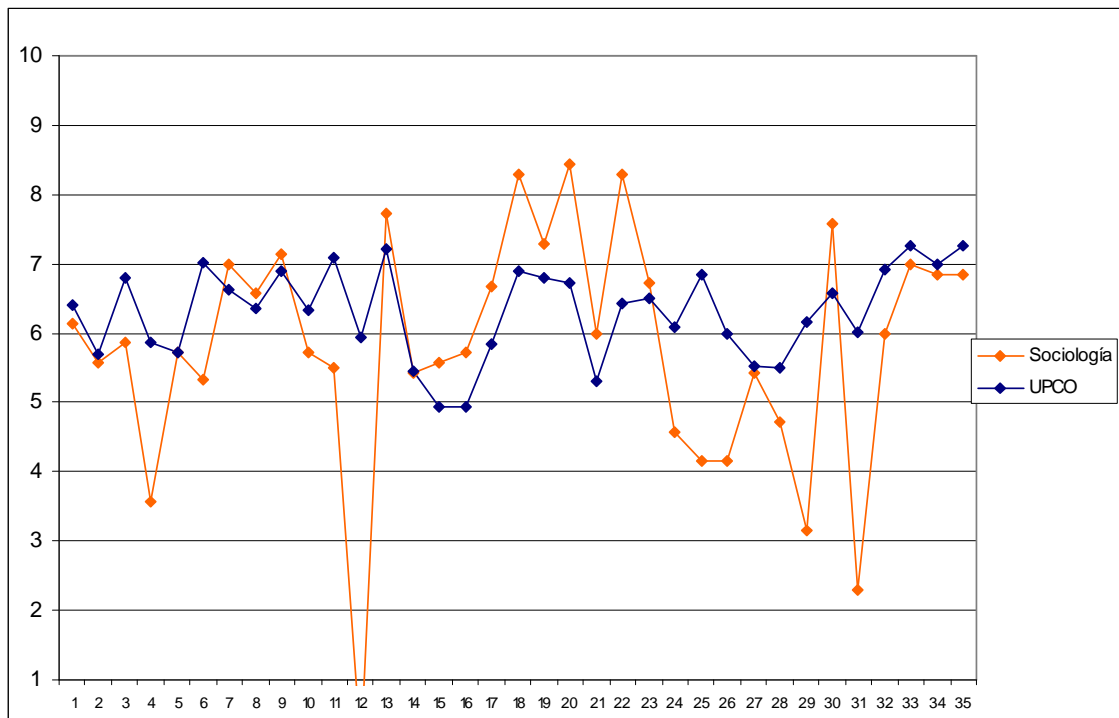

Tabla de frecuencias, medias y desviaciones típicas de Trabajo Social

	1	2	3	4	5	6	7	8	9	10	Media	Desv.
1. Organización y funcionamiento	1	1	1	1	3	5	8	3	1	0	6,00	1,93
2. Información sobre los Servicios	2	0	2	1	3	5	6	2	3	0	5,92	2,24
3. Plan de estudios	2	1	2	0	2	2	4	7	3	1	6,38	2,62
4. Coordinación de asignaturas	2	1	3	1	4	2	5	3	2	1	5,67	2,55
5. Coordinación teoría-práctica	1	0	0	2	1	2	2	6	8	1	7,39	2,17
6. Cumplimiento de programas	0	0	0	2	2	2	4	7	4	1	7,27	1,67
7. Profesorado en general	0	1	0	0	3	0	5	10	4	1	7,42	1,72
8. Metodología docente	0	1	0	0	2	2	8	9	1	1	7,13	1,57
9. Medios docentes	0	0	1	0	2	0	3	12	5	1	7,71	1,52
10. Exámenes y criterios de evaluación	1	0	0	0	2	2	8	7	4	0	7,13	1,73
11. Prácticas en empresas	0	0	0	1	0	1	4	4	10	3	8,26	1,42
12. Intercambios internacionales	5	0	0	0	1	2	0	1	0	0	3,33	2,87
13. Acceso a los profesores	0	0	1	0	0	2	7	8	5	1	7,63	1,41
14. Acceso a la dirección	1	2	2	3	2	1	4	7	1	1	5,92	2,52
15. Facilidad para sugerencias	2	0	2	2	3	3	6	4	2	0	5,88	2,27
16. Utilización de tutorías	1	0	0	1	3	3	6	4	5	1	6,96	2,27
17. Valoración de tutorías	1	0	0	1	1	3	6	4	5	2	7,26	2,05
18. Trato del PAS	1	0	1	1	1	3	3	3	8	3	7,42	2,34
19. Clima entre los alumnos	2	1	1	1	4	0	4	6	4	1	6,38	2,63
20. Proyectos solidarios	2	1	1	1	3	4	6	2	3	1	6,04	2,46
21. Grupos de pastoral	2	1	1	0	0	2	3	0	1	0	4,90	2,88
22. Secretaría General	1	0	1	1	3	2	4	6	5	1	6,92	2,19
23. Fondos bibliográficos	1	0	0	0	2	2	6	6	5	1	7,30	1,89
24. Sala de Lectura	2	0	0	2	2	2	7	8	0	1	6,46	2,19
25. Oficina de Prácticas y Empleo	2	0	0	1	3	3	5	6	2	0	6,36	2,19
26. Servicio de informática	1	0	1	0	0	2	4	9	5	2	7,54	2,02
27. Actividades culturales	3	0	0	2	2	4	4	8	0	1	6,13	2,44
28. Actividades deportivas	3	0	1	0	2	5	4	5	1	0	5,86	2,43
29. Librería	1	1	0	3	0	8	0	6	3	1	6,43	2,29
30. Reprografía y fotocopias	0	0	1	0	1	2	2	6	4	8	8,25	1,85
31. Cafetería y Comedor	5	0	3	0	2	5	2	4	3	0	5,29	2,85
32. Seguir vinculado como antiguo alumno	3	0	0	0	2	2	5	4	6	1	6,78	2,65
33. Satisfacción con la formación	1	1	0	1	0	1	6	7	4	3	7,38	2,26
34. Satisfacción con la Universidad	1	0	1	1	0	1	7	6	2	4	7,35	2,23
35. Recomendaría Comillas	2	0	1	0	0	1	8	5	3	3	7,13	2,46

Gráfica de Traducción e Interpretación N = 39

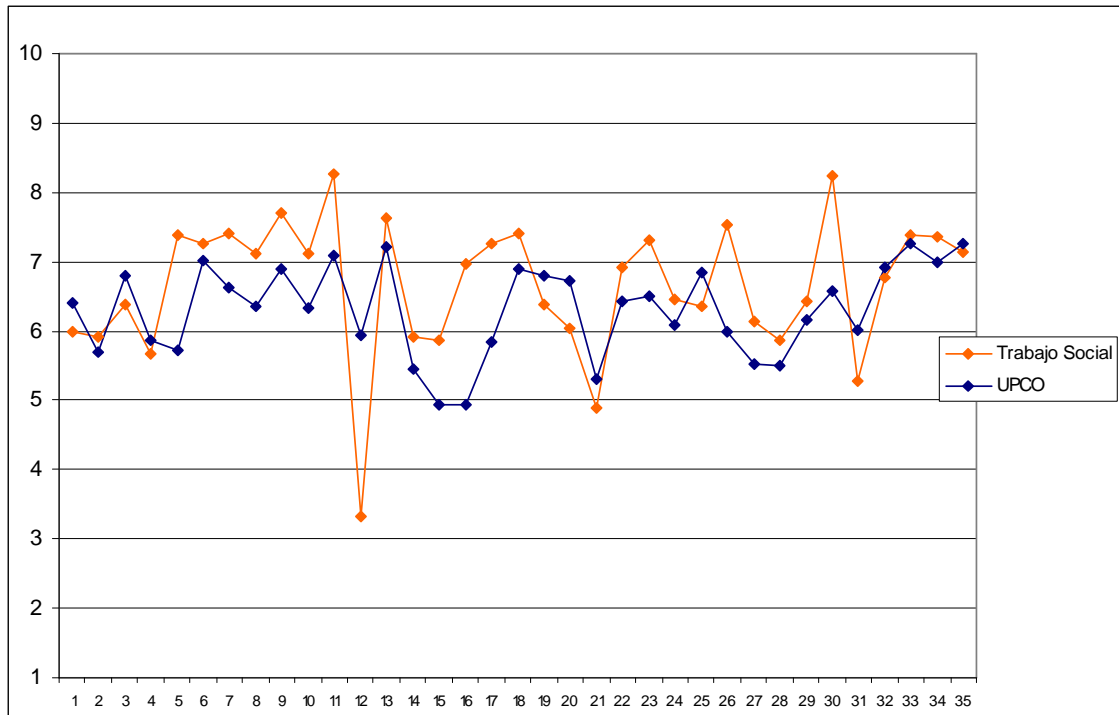

Tabla de frecuencias, medias y desviaciones típicas de Traducción e Interpretación

	1	2	3	4	5	6	7	8	9	10	Media	Desv.
1. Organización y funcionamiento	0	2	2	4	2	3	7	11	7	1	6,77	2,15
2. Información sobre los Servicios	2	4	2	5	3	5	9	5	4	0	5,64	2,38
3. Plan de estudios	1	1	2	2	6	6	4	10	7	0	6,51	2,11
4. Coordinación de asignaturas	0	2	2	4	6	4	4	4	10	3	6,67	2,37
5. Coordinación teoría-práctica	3	0	1	0	3	6	6	8	10	2	7,00	2,34
6. Cumplimiento de programas	0	0	0	1	2	3	4	11	15	3	8,03	1,42
7. Profesorado en general	0	0	0	1	2	6	11	9	8	2	7,46	1,39
8. Metodología docente	0	1	1	2	5	2	9	13	6	0	6,95	1,76
9. Medios docentes	0	0	1	0	2	3	9	13	8	3	7,69	1,45
10. Exámenes y criterios de evaluación	0	0	1	1	5	5	7	15	3	2	7,13	1,58
11. Prácticas en empresas	2	1	1	0	1	4	6	7	10	5	7,41	2,40
12. Intercambios internacionales	2	3	3	0	1	2	4	5	6	6	6,75	3,02
13. Acceso a los profesores	0	0	0	2	4	1	11	11	5	5	7,54	1,62
14. Acceso a la dirección	1	3	2	2	5	6	6	5	5	4	6,38	2,48
15. Facilidad para sugerencias	5	3	7	1	6	5	4	4	2	2	4,97	2,69
16. Utilización de tutorías	1	6	5	3	3	2	11	5	3	0	5,41	2,69
17. Valoración de tutorías	1	0	2	4	4	6	10	7	2	2	6,39	1,98
18. Trato del PAS	5	4	2	3	5	3	9	4	3	0	5,16	2,59
19. Clima entre los alumnos	3	3	2	4	3	4	4	5	10	1	6,10	2,76
20. Proyectos solidarios	1	3	2	3	6	4	4	6	7	1	6,16	2,44
21. Grupos de pastoral	7	1	1	0	7	0	2	1	2	2	4,65	3,17
22. Secretaría General	3	4	5	3	7	6	5	4	1	1	5,00	2,35
23. Fondos bibliográficos	3	1	4	2	4	5	9	7	3	1	5,92	2,40
24. Sala de Lectura	0	2	2	3	4	2	7	8	7	4	6,92	2,29
25. Oficina de Prácticas y Empleo	0	0	0	1	1	1	9	8	10	8	8,21	1,45
26. Servicio de informática	0	0	0	1	3	7	11	6	7	4	7,41	1,55
27. Actividades culturales	3	3	2	2	5	8	8	4	1	0	5,36	2,22
28. Actividades deportivas	4	0	4	7	10	5	3	3	1	0	4,81	2,01
29. Librería	4	4	2	3	5	7	8	3	2	1	5,26	2,47
30. Reprografía y fotocopias	22	5	1	0	2	2	4	0	1	0	2,54	2,42
31. Cafetería y Comedor	24	5	1	2	1	1	1	2	0	0	2,14	2,07
32. Seguir vinculado como antiguo alumno	5	1	1	0	6	3	4	3	6	10	6,77	3,09
33. Satisfacción con la formación	0	2	0	2	3	2	8	15	7	0	7,13	1,81
34. Satisfacción con la Universidad	1	0	2	3	2	3	10	8	9	1	6,97	2,05
35. Recomendaría Comillas	1	1	1	2	1	6	10	4	11	2	7,08	2,12

Gráfica del ICAI

N = 229

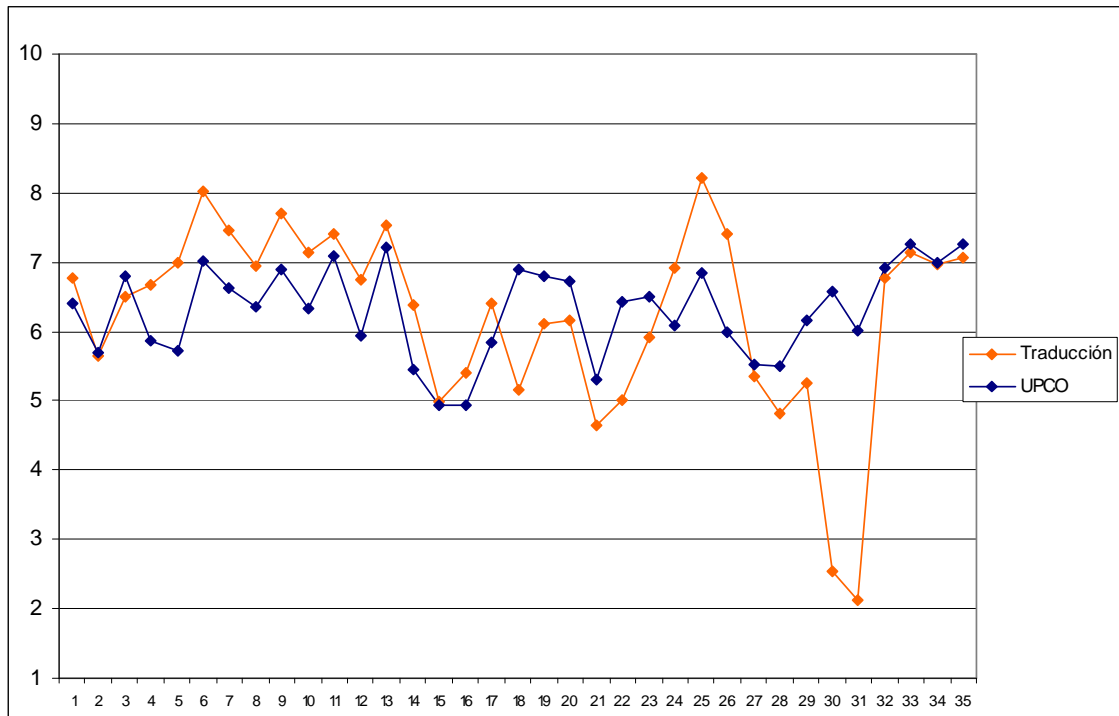

Tabla de frecuencias, medias y desviaciones típicas del ICAI

	1	2	3	4	5	6	7	8	9	10	Media	Desv.
1. Organización y funcionamiento	1	5	9	5	19	46	69	55	15	5	6,71	1,64
2. Información sobre los Servicios	3	15	14	26	43	45	50	17	11	4	5,65	1,93
3. Plan de estudios	1	3	8	13	23	34	57	51	31	6	6,82	1,76
4. Coordinación de asignaturas	5	11	14	25	39	35	36	41	19	3	5,94	2,08
5. Coordinación teoría-práctica	6	8	17	14	36	43	51	30	16	4	5,99	2,01
6. Cumplimiento de programas	1	3	4	6	23	44	51	52	37	3	6,96	1,63
7. Profesorado en general	1	2	6	21	20	51	64	45	16	3	6,53	1,60
8. Metodología docente	1	7	10	12	40	46	66	39	5	2	6,18	1,64
9. Medios docentes	0	4	9	11	17	35	57	58	24	12	6,93	1,77
10. Exámenes y criterios de evaluación	5	4	18	20	27	45	59	35	7	5	6,04	1,89
11. Prácticas en empresas	3	8	7	4	27	28	21	26	18	13	6,49	2,23
12. Intercambios internacionales	6	7	6	8	19	8	7	6	10	13	5,89	2,79
13. Acceso a los profesores	0	2	8	6	23	33	70	52	28	6	6,94	1,59
14. Acceso a la dirección	13	24	18	16	43	27	37	26	7	5	5,26	2,31
15. Facilidad para sugerencias	22	35	18	18	37	36	30	9	3	3	4,54	2,26
16. Utilización de tutorías	16	21	20	26	36	39	29	19	10	5	5,12	2,26
17. Valoración de tutorías	11	9	16	12	42	43	38	26	15	7	5,81	2,18
18. Trato del PAS	1	7	9	13	20	21	58	46	34	17	6,95	2,01
19. Clima entre los alumnos	3	5	12	11	19	44	55	42	25	12	6,66	1,95
20. Proyectos solidarios	7	14	14	10	35	39	47	31	15	7	5,97	2,16
21. Grupos de pastoral	12	8	7	3	35	7	8	11	1	7	5,06	2,52
22. Secretaría General	7	17	14	17	24	32	47	28	25	16	6,17	2,40
23. Fondos bibliográficos	5	10	20	8	38	31	29	43	25	10	6,23	2,26
24. Sala de Lectura	6	13	20	30	18	37	31	34	28	9	6,00	2,35
25. Oficina de Prácticas y Empleo	1	4	4	14	20	28	51	42	37	13	7,01	1,87
26. Servicio de informática	7	19	17	20	30	36	31	35	21	10	5,88	2,37
27. Actividades culturales	11	13	23	20	54	34	31	20	8	2	5,23	2,06
28. Actividades deportivas	10	11	16	14	38	34	36	34	15	10	5,91	2,28
29. Librería	1	2	10	19	27	48	41	47	22	6	6,52	1,79
30. Reprografía y fotocopias	1	16	4	20	19	36	40	44	32	12	6,59	2,15
31. Cafetería y Comedor	2	9	9	13	19	29	39	52	34	20	6,92	2,14
32. Seguir vinculado como antiguo alumno	6	6	6	5	16	32	35	41	41	39	7,31	2,24
33. Satisfacción con la formación	2	4	5	8	12	31	57	58	35	16	7,20	1,80
34. Satisfacción con la Universidad	3	3	11	10	16	35	55	49	32	14	6,92	1,93
35. Recomendaría Comillas	3	3	11	7	14	30	50	46	39	25	7,19	2,02

Titulaciones del ICAI

Gráfica de ITIM N = 32

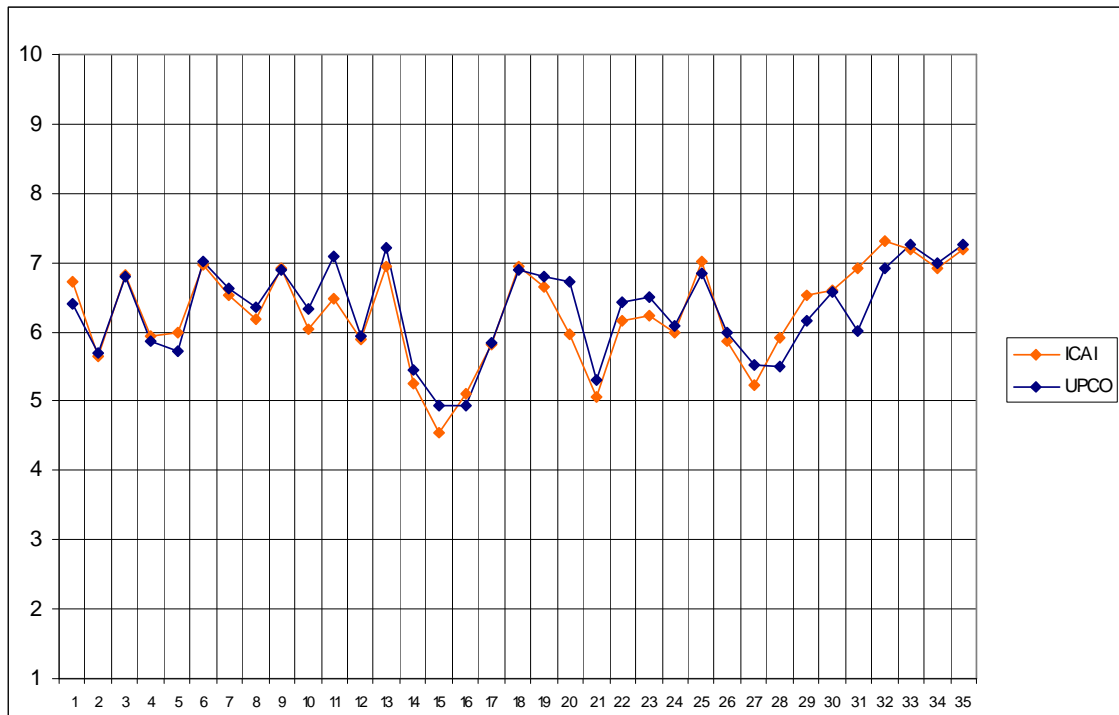

Tabla de frecuencias, medias y desviaciones típicas de ITIM

	1	2	3	4	5	6	7	8	9	10	Media	Desv.
1. Organización y funcionamiento	0	0	0	0	2	9	10	8	3	0	7,03	1,09
2. Información sobre los Servicios	1	1	1	1	5	6	11	3	2	1	6,25	1,92
3. Plan de estudios	0	0	1	3	1	4	6	9	6	2	7,25	1,80
4. Coordinación de asignaturas	1	0	1	2	5	11	5	5	2	0	6,13	1,70
5. Coordinación teoría-práctica	1	0	1	2	7	6	5	6	3	1	6,34	1,94
6. Cumplimiento de programas	0	0	0	1	4	4	7	12	4	0	7,16	1,35
7. Profesorado en general	0	0	1	2	4	9	9	4	3	0	6,47	1,46
8. Metodología docente	0	1	1	0	3	8	13	6	0	0	6,47	1,37
9. Medios docentes	0	0	1	0	0	3	8	12	5	2	7,68	1,35
10. Exámenes y criterios de evaluación	1	0	4	0	2	14	7	3	1	0	5,91	1,71
11. Prácticas en empresas	1	0	1	2	1	6	3	3	3	1	6,43	2,20
12. Intercambios internacionales	2	0	1	1	1	1	2	2	0	0	5,00	2,67
13. Acceso a los profesores	0	0	3	1	1	8	10	5	2	1	6,58	1,69
14. Acceso a la dirección	2	4	5	0	8	1	4	5	2	0	5,06	2,46
15. Facilidad para sugerencias	3	6	0	6	8	3	1	3	0	0	4,27	2,08
16. Utilización de tutorías	1	3	3	2	3	5	7	3	2	0	5,52	2,08
17. Valoración de tutorías	0	0	2	4	6	6	7	3	2	0	5,97	1,63
18. Trato del PAS	0	0	2	2	1	3	11	8	4	0	6,90	1,64
19. Clima entre los alumnos	1	0	1	1	3	7	8	4	4	2	6,74	1,97
20. Proyectos solidarios	1	2	5	0	5	2	8	4	3	0	5,73	2,32
21. Grupos de pastoral	3	2	0	0	2	1	1	2	1	0	4,58	3,06
22. Secretaría General	0	4	1	1	4	3	8	5	4	1	6,29	2,30
23. Fondos bibliográficos	1	2	1	0	4	8	3	6	4	1	6,37	2,24
24. Sala de Lectura	0	2	2	3	3	5	5	6	4	1	6,32	2,18
25. Oficina de Prácticas y Empleo	0	2	0	2	2	3	8	5	4	1	6,74	2,03
26. Servicio de informática	0	1	2	2	4	6	5	5	4	2	6,55	2,08
27. Actividades culturales	1	3	2	1	3	6	5	4	3	0	5,79	2,32
28. Actividades deportivas	1	0	3	1	4	3	7	6	4	1	6,50	2,16
29. Librería	0	0	1	4	1	11	7	3	4	0	6,42	1,59
30. Reprografía y fotocopias	0	1	1	4	1	6	4	10	2	2	6,71	2,00
31. Cafetería y Comedor	0	0	3	1	1	7	8	4	3	3	6,83	1,95
32. Seguir vinculado como antiguo alumno	1	1	2	2	1	4	4	6	7	3	6,94	2,45
33. Satisfacción con la formación	1	1	1	1	1	5	8	8	4	1	6,81	2,06
34. Satisfacción con la Universidad	0	1	1	2	2	5	7	8	4	1	6,84	1,86
35. Recomendaría Comillas	0	1	2	0	2	6	7	6	4	3	7,00	2,00

Gráfica de IIND N = 105

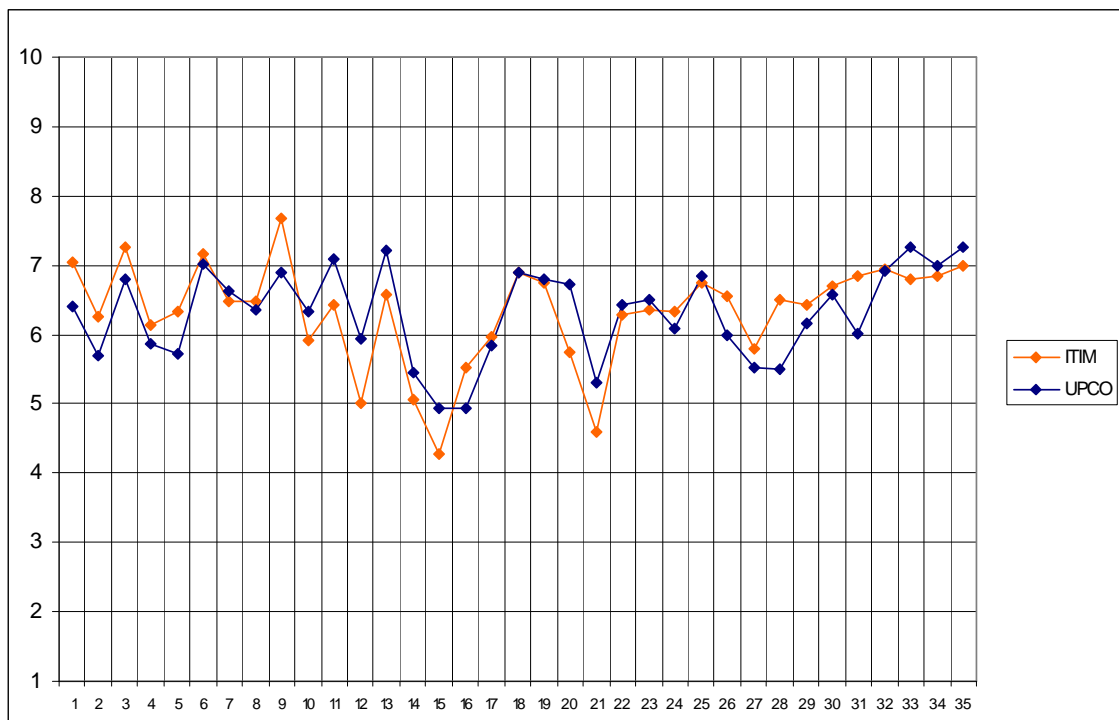

Tabla de frecuencias, medias y desviaciones típicas de IIND

	1	2	3	4	5	6	7	8	9	10	Media	Desv.
1. Organización y funcionamiento	1	1	3	5	12	24	29	25	5	0	6,68	1,51
2. Información sobre los Servicios	1	6	8	14	23	23	22	4	3	0	5,32	1,79
3. Plan de estudios	1	0	6	4	13	14	31	23	9	2	6,76	1,75
4. Coordinación de asignaturas	1	5	7	18	21	16	12	17	7	0	5,81	1,96
5. Coordinación teoría-práctica	3	4	14	8	14	21	22	11	6	0	5,81	1,87
6. Cumplimiento de programas	1	2	4	3	13	24	23	17	14	0	6,69	1,70
7. Profesorado en general	0	2	3	12	12	32	26	13	5	0	6,21	1,54
8. Metodología docente	1	3	6	7	26	22	29	10	0	0	5,87	1,58
9. Medios docentes	0	1	5	6	12	21	26	23	8	3	6,48	1,67
10. Exámenes y criterios de evaluación	2	3	8	13	16	19	24	17	2	0	5,92	1,78
11. Prácticas en empresas	1	2	4	1	18	12	12	14	11	7	6,98	2,00
12. Intercambios internacionales	2	6	4	5	10	5	3	4	8	8	6,21	2,89
13. Acceso a los profesores	0	1	1	4	15	15	27	29	12	1	6,99	1,51
14. Acceso a la dirección	7	13	10	7	17	16	13	14	2	1	5,16	2,29
15. Facilidad para sugerencias	14	15	13	5	16	14	16	4	0	0	4,21	2,18
16. Utilización de tutorías	6	15	13	14	18	19	7	7	3	0	4,53	2,18
17. Valoración de tutorías	9	6	11	5	24	16	14	8	7	2	5,30	2,48
18. Trato del PAS	1	5	6	4	9	12	23	23	11	9	6,81	2,38
19. Clima entre los alumnos	1	2	5	8	4	17	28	21	12	7	6,94	1,93
20. Proyectos solidarios	3	6	7	6	20	22	18	8	7	2	5,72	2,08
21. Grupos de pastoral	7	3	5	1	23	2	2	7	0	2	5,05	2,32
22. Secretaría General	5	10	6	8	8	17	19	12	9	10	6,14	2,62
23. Fondos bibliográficos	2	5	13	3	18	15	10	15	14	4	6,18	2,36
24. Sala de Lectura	3	5	11	13	11	15	17	17	8	3	5,90	2,20
25. Oficina de Prácticas y Empleo	0	2	3	6	9	12	29	20	16	7	7,15	1,74
26. Servicio de informática	6	5	7	13	16	16	17	12	9	3	5,84	2,29
27. Actividades culturales	6	6	11	13	32	17	5	6	2	0	4,86	1,79
28. Actividades deportivas	6	5	8	9	16	15	16	16	5	3	5,86	2,23
29. Librería	0	0	4	10	16	19	18	20	10	3	6,68	1,84
30. Reprografía y fotocopias	1	8	1	6	7	19	23	20	14	2	6,65	1,98
31. Cafetería y Comedor	1	6	2	9	6	11	19	29	12	10	7,26	1,94
32. Seguir vinculado como antiguo alumno	3	3	1	1	11	16	18	19	14	18	7,30	2,22
33. Satisfacción con la formación	0	1	2	6	6	18	24	22	18	8	7,34	1,81
34. Satisfacción con la Universidad	0	2	6	6	6	19	29	14	19	4	6,88	1,91
35. Recomendaría Comillas	1	0	6	6	6	17	23	16	17	13	7,31	2,03

Gráfica de ITIEI N = 23

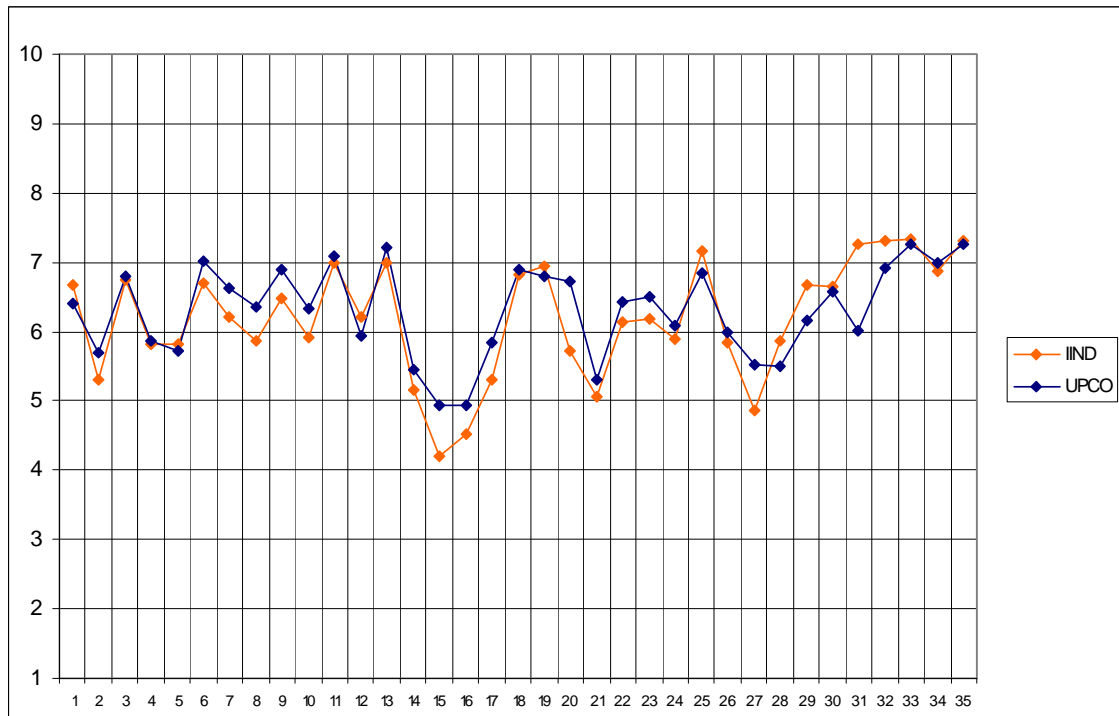

Tabla de frecuencias, medias y desviaciones típicas de ITIEI

	1	2	3	4	5	6	7	8	9	10	Media	Desv.
1. Organización y funcionamiento	0	0	1	0	1	3	12	3	2	1	7,04	1,40
2. Información sobre los Servicios	0	1	1	3	2	5	7	3	1	0	6,04	1,74
3. Plan de estudios	0	0	0	1	3	4	7	7	1	0	6,83	1,27
4. Coordinación de asignaturas	0	0	1	1	5	2	5	5	4	0	6,74	1,74
5. Coordinación teoría-práctica	0	0	1	0	3	5	8	4	2	0	6,70	1,40
6. Cumplimiento de programas	0	0	0	0	1	6	8	5	3	0	7,13	1,10
7. Profesorado en general	1	0	0	1	2	1	9	7	2	0	6,87	1,77
8. Metodología docente	0	1	0	1	3	2	9	6	1	0	6,65	1,58
9. Medios docentes	0	1	2	0	1	2	5	8	2	2	7,04	2,10
10. Exámenes y criterios de evaluación	0	0	0	1	3	6	5	5	1	0	6,62	1,28
11. Prácticas en empresas	0	0	0	1	2	0	1	1	2	0	6,71	2,06
12. Intercambios internacionales	0	0	0	0	1	0	1	0	0	1	7,33	2,52
13. Acceso a los profesores	0	0	1	1	2	2	10	6	1	0	6,78	1,41
14. Acceso a la dirección	1	0	1	2	3	4	5	3	1	0	5,95	1,93
15. Facilidad para sugerencias	1	1	1	1	4	6	4	0	0	0	5,22	1,73
16. Utilización de tutorías	3	0	0	2	6	5	4	2	0	1	5,43	1,73
17. Valoración de tutorías	2	0	0	0	5	5	7	3	1	0	6,04	1,94
18. Trato del PAS	0	0	0	2	4	2	5	5	4	1	7,00	1,73
19. Clima entre los alumnos	0	2	0	0	3	5	7	3	2	1	6,52	1,93
20. Proyectos solidarios	1	2	0	0	4	3	8	3	1	1	6,17	2,19
21. Grupos de pastoral	1	2	0	0	2	2	0	0	0	0	3,86	2,12
22. Secretaría General	1	0	1	3	3	6	5	1	2	1	6,00	2,04
23. Fondos bibliográficos	0	1	1	0	2	2	7	8	1	0	6,77	1,72
24. Sala de Lectura	1	2	2	0	2	3	3	4	6	0	6,35	2,59
25. Oficina de Prácticas y Empleo	0	0	0	0	4	4	4	4	3	1	7,05	1,54
26. Servicio de informática	0	1	0	0	6	4	2	7	1	1	6,59	1,82
27. Actividades culturales	0	0	3	2	4	3	7	3	0	0	5,82	1,65
28. Actividades deportivas	1	0	3	2	4	4	1	5	2	0	5,77	2,20
29. Librería	0	1	2	0	4	3	5	5	3	0	6,43	1,97
30. Reprografía y fotocopias	0	2	0	1	4	2	4	4	4	2	6,78	2,28
31. Cafetería y Comedor	0	1	0	1	3	3	3	5	7	0	7,09	1,93
32. Seguir vinculado como antiguo alumno	0	1	1	0	1	2	4	3	6	5	7,74	2,20
33. Satisfacción con la formación	0	0	0	1	2	2	7	6	4	1	7,35	1,47
34. Satisfacción con la Universidad	0	0	0	1	4	2	4	7	4	1	7,22	1,62
35. Recomendaría Comillas	0	0	1	0	2	2	5	4	8	1	7,57	1,70

Gráfica de IOI N = 28

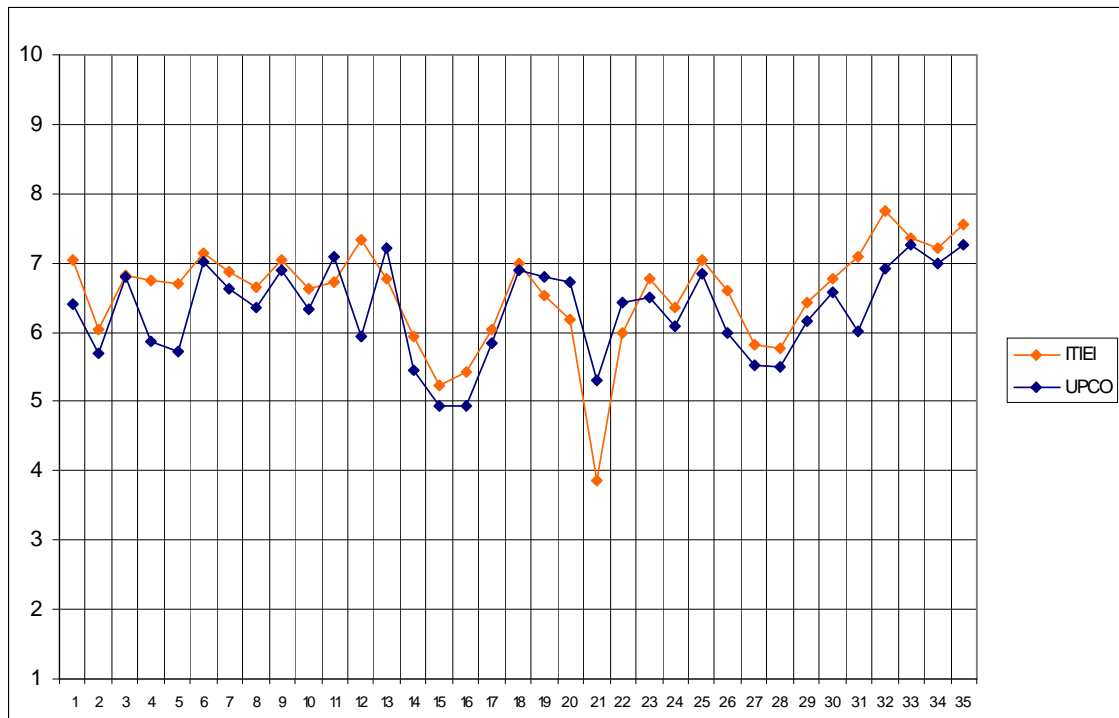

Tabla de frecuencias, medias y desviaciones típicas de IOI

	1	2	3	4	5	6	7	8	9	10	Media	Desv.
1. Organización y funcionamiento	0	1	2	0	2	4	7	9	2	1	6,82	1,87
2. Información sobre los Servicios	1	3	1	4	5	5	4	2	2	1	5,46	2,28
3. Plan de estudios	0	0	1	0	3	8	4	5	7	0	7,04	1,60
4. Coordinación de asignaturas	3	3	1	2	2	4	3	8	2	0	5,61	2,66
5. Coordinación teoría-práctica	2	0	0	1	6	5	4	4	4	0	6,23	2,14
6. Cumplimiento de programas	0	0	0	1	4	1	4	9	7	1	7,52	1,58
7. Profesorado en general	0	0	0	1	1	5	8	10	2	1	7,25	1,27
8. Metodología docente	0	0	2	2	3	3	8	8	2	0	6,61	1,69
9. Medios docentes	0	0	0	2	3	3	10	5	2	2	7,00	1,57
10. Exámenes y criterios de evaluación	2	0	2	4	0	3	9	4	2	2	6,25	2,41
11. Prácticas en empresas	0	2	0	0	2	5	0	4	2	1	6,50	2,31
12. Intercambios internacionales	0	1	1	1	1	2	1	0	2	0	5,67	2,45
13. Acceso a los profesores	0	1	2	0	1	4	11	4	4	1	6,86	1,86
14. Acceso a la dirección	2	2	2	2	7	2	7	2	0	1	5,26	2,25
15. Facilidad para sugerencias	3	4	0	1	6	5	5	2	2	0	5,14	2,43
16. Utilización de tutorías	5	1	1	3	6	1	4	2	3	0	4,96	2,43
17. Valoración de tutorías	0	0	1	1	4	7	3	6	2	0	6,50	1,56
18. Trato del PAS	0	1	0	0	2	3	8	4	8	2	7,50	1,75
19. Clima entre los alumnos	0	0	1	1	3	9	2	9	3	0	6,75	1,55
20. Proyectos solidarios	2	1	2	4	2	5	2	6	3	0	5,74	2,43
21. Grupos de pastoral	1	1	1	2	2	1	2	0	0	1	4,91	2,55
22. Secretaría General	0	1	2	2	4	3	6	3	5	2	6,61	2,20
23. Fondos bibliográficos	2	2	1	2	4	1	4	5	3	3	6,22	2,78
24. Sala de Lectura	1	1	1	10	1	1	3	2	6	2	6,00	2,64
25. Oficina de Prácticas y Empleo	1	0	0	2	3	5	5	5	5	0	6,69	1,93
26. Servicio de informática	0	4	1	2	4	5	1	5	5	1	6,11	2,48
27. Actividades culturales	4	1	2	2	6	3	5	3	2	0	5,18	2,47
28. Actividades deportivas	2	2	1	0	4	5	9	1	2	2	6,00	2,42
29. Librería	1	0	0	4	0	6	4	10	2	1	6,75	1,96
30. Reprografía y fotocopias	0	0	0	4	3	5	5	2	6	3	7,00	1,98
31. Cafetería y Comedor	0	1	2	0	3	5	0	5	8	3	7,22	2,29
32. Seguir vinculado como antiguo alumno	1	1	2	1	0	2	4	7	5	5	7,29	2,54
33. Satisfacción con la formación	1	1	0	0	1	2	7	11	3	2	7,29	1,98
34. Satisfacción con la Universidad	1	0	1	1	2	5	6	8	1	3	6,89	2,04
35. Recomendaría Comillas	1	1	0	1	1	3	8	8	2	3	7,07	2,11

Gráfica de ITIG N = 11

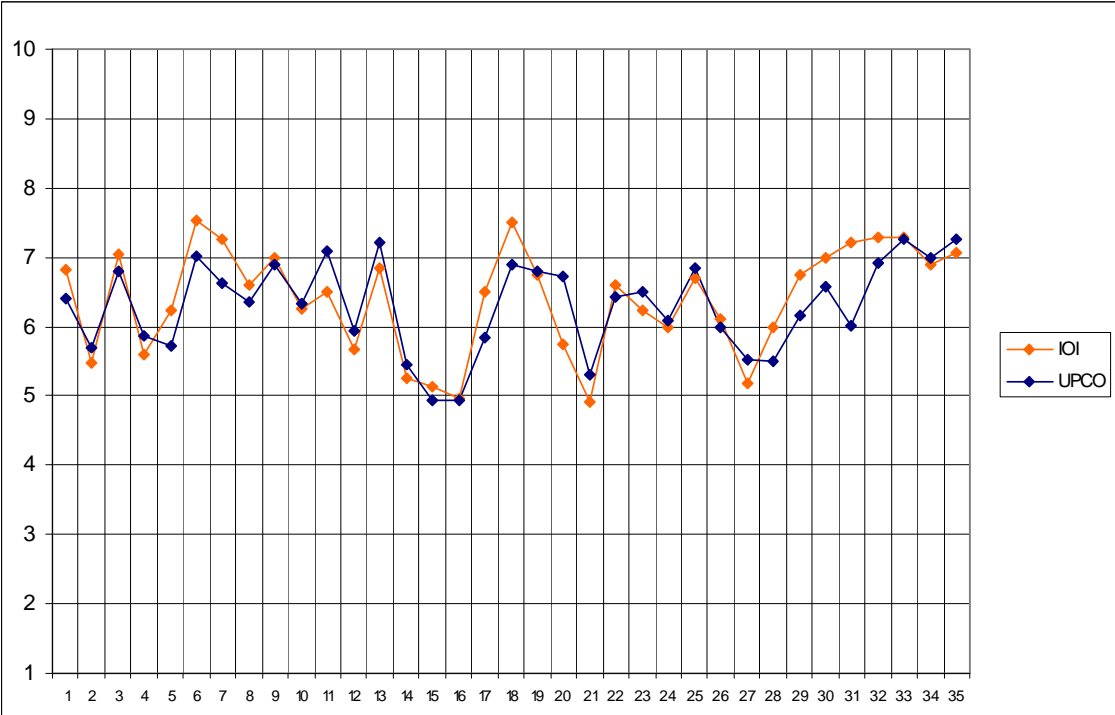

Tabla de frecuencias, medias y desviaciones típicas de ITIG

	1	2	3	4	5	6	7	8	9	10	Media	Desv.
1. Organización y funcionamiento	0	0	0	0	0	2	4	3	2	0	7,45	1,04
2. Información sobre los Servicios	0	0	0	2	5	1	1	2	0	0	5,64	1,43
3. Plan de estudios	0	0	0	2	1	1	0	3	4	0	7,18	2,04
4. Coordinación de asignaturas	0	0	1	0	1	2	3	3	1	0	6,73	1,68
5. Coordinación teoría-práctica	0	0	0	0	3	2	5	1	0	0	6,36	1,03
6. Cumplimiento de programas	0	0	0	0	1	2	3	2	3	0	7,36	1,36
7. Profesorado en general	0	0	0	2	0	2	2	4	1	0	6,82	1,66
8. Metodología docente	0	0	0	2	0	3	4	2	0	0	6,36	1,36
9. Medios docentes	0	0	0	0	0	3	3	3	1	1	7,45	1,29
10. Exámenes y criterios de evaluación	0	0	1	0	1	1	7	0	1	0	6,55	1,51
11. Prácticas en empresas	0	0	0	0	1	2	4	1	0	0	6,63	0,92
12. Intercambios internacionales	1	0	0	0	2	0	0	0	0	0	3,67	2,31
13. Acceso a los profesores	0	0	0	0	2	1	4	3	1	0	7,00	1,26
14. Acceso a la dirección	0	0	0	2	5	1	2	0	0	0	5,30	1,06
15. Facilidad para sugerencias	0	0	2	2	2	4	1	0	0	0	5,00	1,34
16. Utilización de tutorías	0	1	0	3	2	2	3	0	0	0	5,18	1,34
17. Valoración de tutorías	0	1	1	1	0	4	1	3	0	0	5,82	2,04
18. Trato del PAS	0	0	0	1	1	1	5	3	0	0	6,73	1,27
19. Clima entre los alumnos	0	0	1	1	0	1	5	3	0	0	6,55	1,63
20. Proyectos solidarios	0	0	0	0	0	2	5	3	1	0	7,27	0,90
21. Grupos de pastoral	0	0	0	0	0	0	2	1	0	1	8,00	1,41
22. Secretaría General	0	0	0	0	1	3	4	3	0	0	6,82	0,98
23. Fondos bibliográficos	0	0	0	1	3	2	1	4	0	0	6,36	1,50
24. Sala de Lectura	0	0	0	1	0	7	0	2	1	0	6,45	1,37
25. Oficina de Prácticas y Empleo	0	0	0	0	0	2	3	4	2	0	7,55	1,04
26. Servicio de informática	0	1	3	0	0	2	1	1	2	1	6,00	2,86
27. Actividades culturales	0	1	1	0	4	2	2	1	0	0	5,36	1,75
28. Actividades deportivas	0	1	0	0	5	3	0	2	0	0	5,55	1,63
29. Librería	0	0	1	0	0	4	2	4	0	0	6,64	1,50
30. Reprografía y fotocopias	0	0	0	3	1	1	0	3	3	0	6,73	2,15
31. Cafetería y Comedor	0	0	1	1	2	0	4	2	1	0	6,36	1,86
32. Seguir vinculado como antiguo alumno	0	0	0	1	1	2	2	1	3	1	7,27	1,90
33. Satisfacción con la formación	0	0	0	0	0	3	1	4	2	1	7,73	1,35
34. Satisfacción con la Universidad	0	0	0	0	0	1	3	6	0	1	7,73	1,01
35. Recomendaría Comillas	0	0	0	0	1	0	2	3	3	2	8,18	1,47

Gráfica de ITIE N = 10

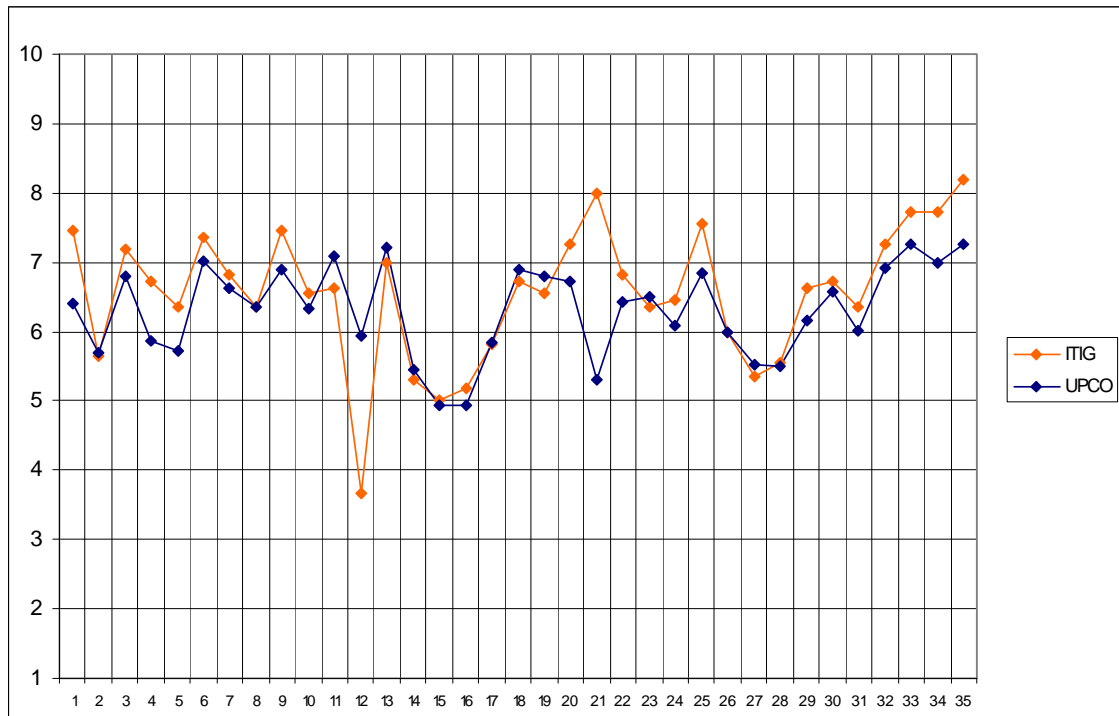

Tabla de frecuencias, medias y desviaciones típicas de ITIE

	1	2	3	4	5	6	7	8	9	10	Media	Desv.
1. Organización y funcionamiento	0	0	1	0	0	0	4	3	1	1	7,40	1,84
2. Información sobre los Servicios	0	0	1	0	2	2	2	1	2	0	6,50	1,90
3. Plan de estudios	0	0	0	0	1	2	1	2	4	0	7,60	1,51
4. Coordinación de asignaturas	0	0	0	0	3	0	5	1	1	0	6,70	1,34
5. Coordinación teoría-práctica	0	0	0	0	0	1	3	4	1	1	7,80	1,14
6. Cumplimiento de programas	0	0	0	0	0	2	2	4	2	0	7,60	1,07
7. Profesorado en general	0	0	0	0	0	0	5	2	2	1	7,90	1,10
8. Metodología docente	0	0	0	0	0	2	2	4	2	0	7,60	1,07
9. Medios docentes	0	0	0	0	0	0	3	4	3	0	8,00	0,82
10. Exámenes y criterios de evaluación	0	0	0	0	2	0	1	6	0	0	7,22	1,30
11. Prácticas en empresas	0	0	1	0	2	1	1	1	0	1	6,29	2,29
12. Intercambios internacionales	0	0	0	0	3	0	0	0	0	0	5,00	0,00
13. Acceso a los profesores	0	0	0	0	1	1	4	2	2	0	7,30	1,25
14. Acceso a la dirección	1	0	0	0	1	2	3	2	0	0	6,11	2,15
15. Facilidad para sugerencias	0	1	1	0	1	4	1	0	0	0	5,13	1,73
16. Utilización de tutorías	0	0	1	0	1	2	2	2	1	1	6,90	1,73
17. Valoración de tutorías	0	0	1	0	0	2	3	1	1	2	7,30	2,11
18. Trato del PAS	0	1	0	1	1	0	3	1	2	1	6,80	2,49
19. Clima entre los alumnos	0	0	0	0	3	2	3	1	1	0	6,50	1,35
20. Proyectos solidarios	0	2	0	0	1	1	1	3	0	2	6,60	2,88
21. Grupos de pastoral	0	0	0	0	3	1	1	0	0	1	6,33	1,97
22. Secretaría General	0	1	2	1	1	0	2	1	2	0	5,70	2,63
23. Fondos bibliográficos	0	0	1	0	2	2	2	2	1	0	6,40	1,78
24. Sala de Lectura	0	1	2	1	0	0	1	2	2	1	6,30	2,98
25. Oficina de Prácticas y Empleo	0	0	0	0	1	2	1	2	1	2	7,67	1,80
26. Servicio de informática	0	0	1	1	0	2	3	3	0	0	6,40	1,71
27. Actividades culturales	0	0	0	0	1	0	5	3	1	0	7,30	1,06
28. Actividades deportivas	0	0	0	0	1	2	1	2	1	2	7,67	1,80
29. Librería	0	1	1	0	1	0	2	3	2	0	6,60	2,46
30. Reprografía y fotocopias	0	1	0	0	1	2	0	3	2	1	7,10	2,38
31. Cafetería y Comedor	0	1	0	1	1	2	1	2	0	2	6,60	2,55
32. Seguir vinculado como antiguo alumno	0	0	0	0	0	3	3	0	2	2	7,70	1,64
33. Satisfacción con la formación	0	0	0	0	0	0	3	4	2	1	8,10	0,99
34. Satisfacción con la Universidad	0	0	1	0	0	0	2	3	2	2	7,90	2,02
35. Recomendaría Comillas	0	0	0	0	1	0	0	5	3	1	8,20	1,32

Gráfica de IINF N = 20

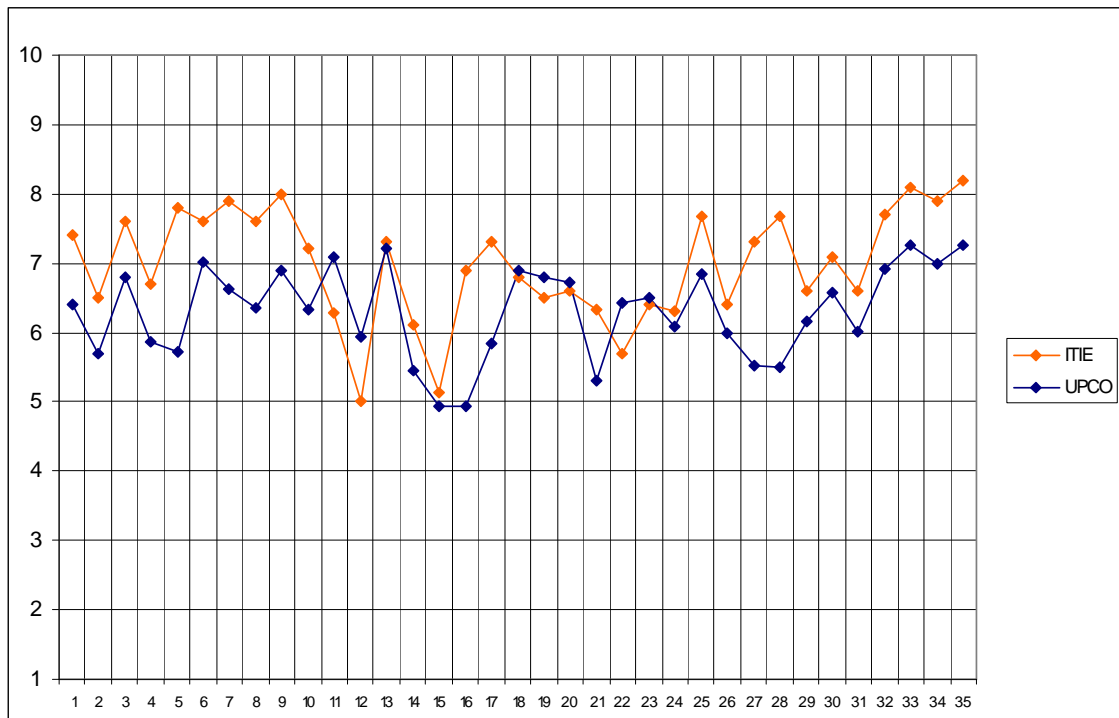

Tabla de frecuencias, medias y desviaciones típicas de IINF

	1	2	3	4	5	6	7	8	9	10	Media	Desv.
1. Organización y funcionamiento	0	3	2	0	2	4	3	4	0	2	5,95	2,50
2. Información sobre los Servicios	0	4	2	2	1	3	3	2	1	2	5,55	2,70
3. Plan de estudios	0	3	0	3	1	1	8	2	0	2	6,05	2,39
4. Coordinación de asignaturas	0	3	3	2	2	0	3	2	2	3	5,90	2,92
5. Coordinación teoría-práctica	0	4	1	3	3	3	4	0	0	2	5,20	2,42
6. Cumplimiento de programas	0	1	0	1	0	5	4	3	4	2	7,20	1,99
7. Profesorado en general	0	0	2	3	1	2	5	5	1	1	6,45	2,01
8. Metodología docente	0	2	1	0	5	6	1	3	0	2	5,95	2,19
9. Medios docentes	0	2	1	3	1	3	2	3	3	2	6,35	2,56
10. Exámenes y criterios de evaluación	0	1	3	2	3	2	6	0	0	3	5,90	2,38
11. Prácticas en empresas	1	4	1	0	1	2	0	2	0	3	5,36	3,39
12. Intercambios internacionales	1	0	0	1	1	0	0	0	0	4	7,14	3,76
13. Acceso a los profesores	0	0	1	0	1	2	4	3	6	3	7,80	1,82
14. Acceso a la dirección	0	5	0	3	2	1	3	0	2	3	5,63	2,99
15. Facilidad para sugerencias	1	8	1	3	0	0	2	0	1	3	4,47	3,24
16. Utilización de tutorías	1	1	2	2	0	5	2	3	1	3	6,20	3,24
17. Valoración de tutorías	0	2	0	1	3	3	3	2	2	3	6,63	2,45
18. Trato del PAS	0	0	1	3	2	0	3	2	5	4	7,35	2,37
19. Clima entre los alumnos	1	1	4	0	3	3	2	1	3	2	5,85	2,76
20. Proyectos solidarios	0	1	0	0	3	4	5	4	0	2	6,74	1,85
21. Grupos de pastoral	0	0	1	0	3	0	0	1	0	2	6,57	2,76
22. Secretaría General	1	1	2	2	3	0	3	3	3	2	6,20	2,75
23. Fondos bibliográficos	0	0	3	2	5	1	2	3	2	2	6,20	2,33
24. Sala de Lectura	1	2	2	2	1	6	2	1	1	2	5,55	2,58
25. Oficina de Prácticas y Empleo	0	0	1	4	1	0	1	2	6	2	7,12	2,50
26. Servicio de informática	1	7	3	2	0	1	2	2	0	2	4,40	2,93
27. Actividades culturales	0	2	4	2	4	3	2	0	0	2	5,05	2,32
28. Actividades deportivas	0	3	1	2	4	2	2	2	1	2	5,68	2,56
29. Librería	0	0	1	1	5	5	3	2	1	2	6,40	1,88
30. Reprografía y fotocopias	0	4	2	2	2	1	4	2	1	2	5,55	2,72
31. Cafetería y Comedor	1	0	1	0	3	1	4	5	3	2	7,00	2,29
32. Seguir vinculado como antiguo alumno	1	0	0	0	2	3	0	5	4	5	7,75	2,31
33. Satisfacción con la formación	0	1	2	0	2	1	7	3	2	2	6,75	2,22
34. Satisfacción con la Universidad	2	0	2	0	2	3	4	3	2	2	6,30	2,66
35. Recomendaría Comillas	1	1	2	0	1	2	5	4	2	2	6,55	2,56

Gráfica de CC Económicas y Empresariales

N = 191

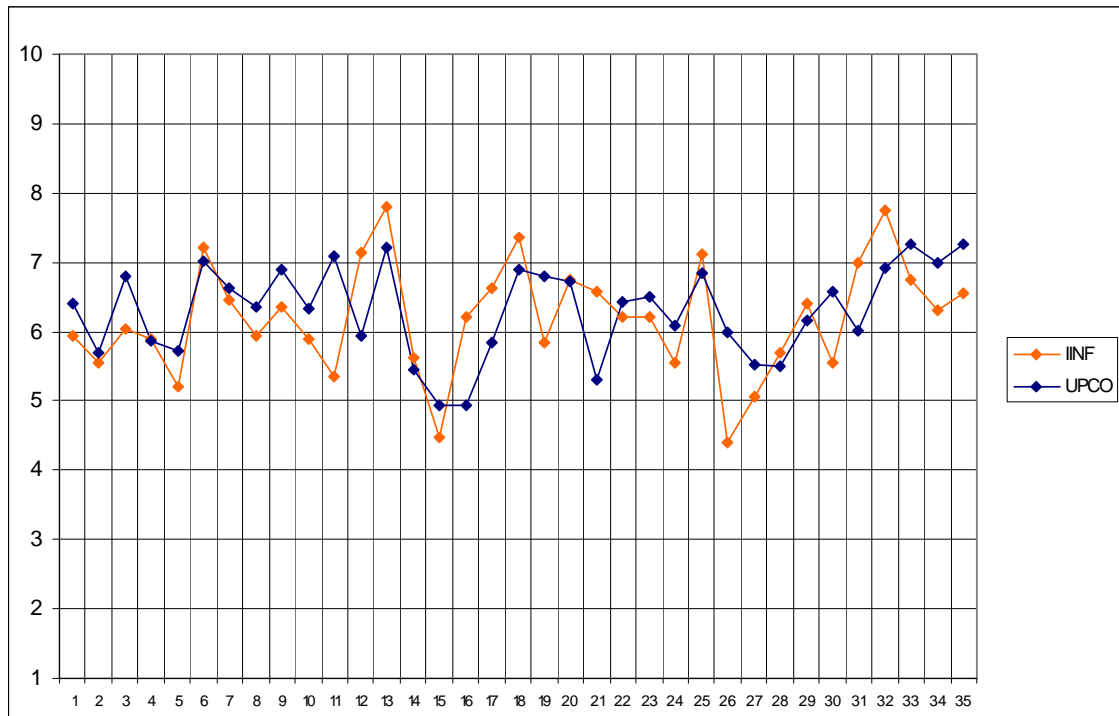

Tabla de frecuencias, medias y desviaciones típicas de CC Económicas y Empresariales

	1	2	3	4	5	6	7	8	9	10	Media	Desv.
1. Organización y funcionamiento	11	9	15	17	37	33	34	29	5	1	5,34	2,09
2. Información sobre los Servicios	12	15	20	34	28	26	38	15	3	0	4,84	2,09
3. Plan de estudios	3	8	13	15	26	32	38	32	20	5	5,99	1,96
4. Coordinación de asignaturas	17	22	21	20	24	30	32	16	6	1	5,13	2,24
5. Coordinación teoría-práctica	18	16	9	29	25	24	30	23	9	4	5,13	2,03
6. Cumplimiento de programas	2	3	3	5	15	44	49	47	18	3	6,87	1,44
7. Profesorado en general	2	9	16	23	19	41	50	23	8	1	5,34	1,95
8. Metodología docente	3	10	12	25	22	49	46	23	1	1	5,49	1,74
9. Medios docentes	6	12	8	10	25	28	47	31	22	2	6,16	2,17
10. Exámenes y criterios de evaluación	2	11	11	17	26	38	62	17	4	0	5,71	1,73
11. Prácticas en empresas	13	5	6	3	8	15	23	35	29	23	7,03	2,32
12. Intercambios internacionales	8	6	7	8	13	13	17	22	27	12	6,93	2,46
13. Acceso a los profesores	1	6	5	16	23	23	59	38	16	5	6,46	1,68
14. Acceso a la dirección	20	16	9	23	28	31	33	13	9	5	4,86	2,44
15. Facilidad para sugerencias	21	18	17	31	31	28	27	8	2	3	4,56	2,06
16. Utilización de tutorías	39	22	18	15	36	20	26	9	4	2	4,25	2,06
17. Valoración de tutorías	17	15	12	14	32	32	30	18	9	3	5,08	2,34
18. Trato del PAS	8	9	8	15	16	24	37	32	26	15	6,29	2,30
19. Clima entre los alumnos	9	9	5	11	14	23	48	36	24	12	6,60	2,30
20. Proyectos solidarios	7	7	7	10	17	28	39	41	21	9	6,68	2,14
21. Grupos de pastoral	13	3	3	9	21	13	12	11	6	3	5,66	2,13
22. Secretaría General	18	10	14	15	15	26	36	24	22	11	5,03	2,53
23. Fondos bibliográficos	14	6	16	23	28	25	36	26	11	4	5,66	2,14
24. Sala de Lectura	18	10	11	11	22	28	36	31	12	9	5,47	2,38
25. Oficina de Prácticas y Empleo	5	9	5	9	10	30	37	38	29	16	6,84	2,27
26. Servicio de informática	16	14	12	15	23	28	34	27	18	4	5,26	2,50
27. Actividades culturales	11	12	6	20	32	42	33	17	9	2	5,53	1,98
28. Actividades deportivas	14	9	13	18	25	34	33	21	10	5	5,59	2,23
29. Librería	8	11	13	13	23	30	31	43	15	2	6,03	2,19
30. Reprografía y fotocopias	6	5	10	9	16	16	48	31	26	23	6,87	2,23
31. Cafetería y Comedor	2	0	3	7	11	21	50	41	34	22	7,46	1,74
32. Seguir vinculado como antiguo alumno	9	6	5	6	22	21	36	34	24	27	6,66	2,32
33. Satisfacción con la formación	5	6	5	10	18	29	39	39	35	4	6,36	2,07
34. Satisfacción con la Universidad	5	9	9	9	19	25	49	45	18	3	6,19	2,09
35. Recomendaría Comillas	7	5	4	8	23	11	47	40	30	15	6,60	2,28

Titulaciones de CC Económicas y Empresariales

Gráfica de E-2 N = 79

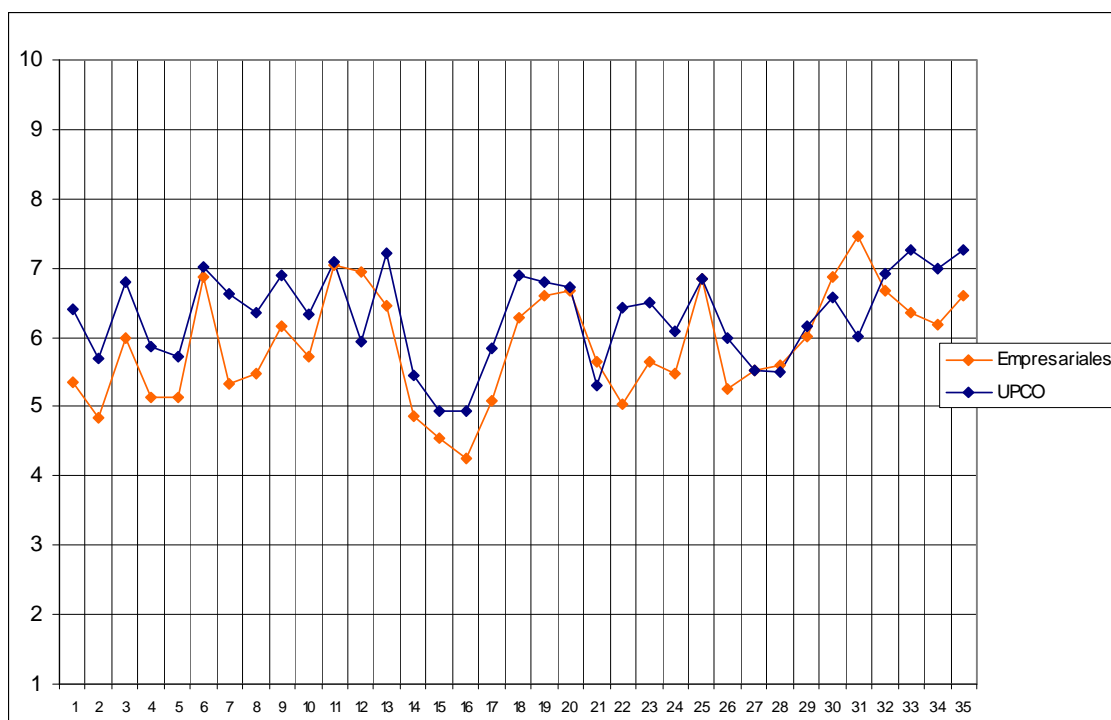

Tabla de frecuencias, medias y desviaciones típicas de E-2

	1	2	3	4	5	6	7	8	9	10	Media	Desv.
1. Organización y funcionamiento	5	5	6	8	12	19	11	11	2	0	5,34	2,09
2. Información sobre los Servicios	5	8	10	14	7	11	18	6	0	0	4,84	2,09
3. Plan de estudios	0	4	7	6	14	15	15	12	5	2	5,99	1,96
4. Coordinación de asignaturas	3	10	8	13	8	8	19	5	5	0	5,13	2,24
5. Coordinación teoría-práctica	6	3	6	13	14	12	13	10	0	0	5,13	2,03
6. Cumplimiento de programas	0	2	0	1	6	22	20	20	7	1	6,87	1,44
7. Profesorado en general	1	8	8	10	10	15	20	6	2	0	5,34	1,95
8. Metodología docente	2	4	3	14	11	22	15	9	0	0	5,49	1,74
9. Medios docentes	4	4	2	5	11	11	19	15	9	0	6,16	2,17
10. Exámenes y criterios de evaluación	1	3	6	8	14	16	21	9	1	0	5,71	1,73
11. Prácticas en empresas	4	1	1	1	4	4	13	17	9	5	7,03	2,32
12. Intercambios internacionales	3	2	4	1	3	8	6	15	15	4	6,93	2,46
13. Acceso a los profesores	0	2	2	9	7	12	27	15	5	1	6,46	1,68
14. Acceso a la dirección	11	8	5	9	11	10	16	7	2	1	4,86	2,44
15. Facilidad para sugerencias	7	9	8	13	16	9	12	4	1	0	4,56	2,06
16. Utilización de tutorías	18	10	5	5	15	8	11	5	3	0	4,25	2,06
17. Valoración de tutorías	8	8	5	6	14	15	10	10	2	1	5,08	2,34
18. Trato del PAS	4	5	1	6	7	13	19	11	12	2	6,29	2,30
19. Clima entre los alumnos	3	3	4	5	6	9	19	14	12	5	6,60	2,30
20. Proyectos solidarios	2	1	5	5	7	11	14	18	11	4	6,68	2,14
21. Grupos de pastoral	4	0	0	4	9	7	6	6	2	0	5,66	2,13
22. Secretaría General	12	5	7	8	7	14	14	8	4	1	5,03	2,53
23. Fondos bibliográficos	6	2	5	7	13	12	18	13	3	0	5,66	2,14
24. Sala de Lectura	9	3	6	3	12	14	15	12	3	1	5,47	2,38
25. Oficina de Prácticas y Empleo	1	5	3	4	2	16	13	17	9	9	6,84	2,27
26. Servicio de informática	11	6	2	7	11	13	16	8	5	1	5,26	2,50
27. Actividades culturales	6	3	2	6	14	17	22	5	2	0	5,53	1,98
28. Actividades deportivas	7	2	4	8	11	17	15	9	3	2	5,59	2,23
29. Librería	2	5	7	6	9	11	12	22	6	0	6,03	2,19
30. Reprografía y fotocopias	3	1	2	4	11	7	19	10	14	8	6,87	2,23
31. Cafetería y Comedor	0	0	2	3	7	6	24	11	18	9	7,46	1,74
32. Seguir vinculado como antiguo alumno	2	4	3	3	12	11	10	17	10	8	6,66	2,32
33. Satisfacción con la formación	2	3	3	7	9	11	20	13	11	1	6,36	2,07
34. Satisfacción con la Universidad	1	4	7	7	8	6	22	19	5	1	6,19	2,09
35. Recomendaría Comillas	4	3	1	6	9	5	18	19	12	3	6,60	2,28

Gráfica de E-3 (6º curso) N = 51

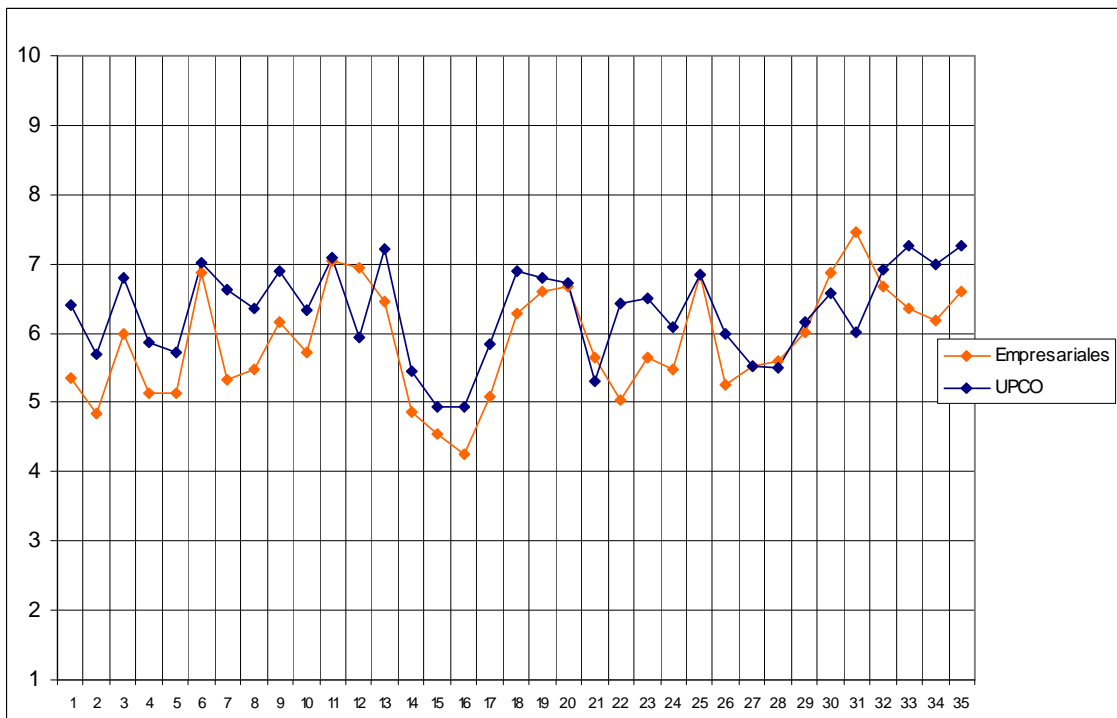

Tabla de frecuencias, medias y desviaciones típicas de E-3 (6º curso)

	1	2	3	4	5	6	7	8	9	10	Media	Desv.
1. Organización y funcionamiento	4	4	3	5	13	5	12	5	0	0	5,10	2,07
2. Información sobre los Servicios	3	4	7	9	10	6	8	4	0	0	4,75	1,96
3. Plan de estudios	1	3	4	6	8	8	10	6	5	0	5,76	2,08
4. Coordinación de asignaturas	9	6	5	4	5	10	7	3	1	0	4,38	2,41
5. Coordinación teoría-práctica	6	13	1	9	5	5	6	4	0	0	4,08	2,28
6. Cumplimiento de programas	1	1	3	4	4	11	15	9	1	0	6,12	1,75
7. Profesorado en general	0	1	5	6	8	12	15	4	0	0	5,69	1,54
8. Metodología docente	0	4	6	8	4	15	8	6	0	0	5,33	1,81
9. Medios docentes	0	6	2	3	8	8	8	9	6	0	6,00	2,18
10. Exámenes y criterios de evaluación	0	6	4	6	5	9	14	6	0	0	5,46	1,94
11. Prácticas en empresas	4	3	2	1	2	4	6	8	8	5	6,56	2,88
12. Intercambios internacionales	4	4	2	3	4	1	2	3	4	1	5,00	2,96
13. Acceso a los profesores	1	3	3	6	6	6	11	11	4	0	6,02	2,10
14. Acceso a la dirección	8	7	2	8	8	8	5	4	0	0	4,30	2,24
15. Facilidad para sugerencias	11	6	5	8	6	5	6	1	0	0	3,75	2,17
16. Utilización de tutorías	8	9	6	3	12	6	5	2	0	0	3,98	2,17
17. Valoración de tutorías	4	6	3	5	7	12	6	4	2	0	4,98	2,23
18. Trato del PAS	1	3	4	8	6	4	7	10	7	1	6,02	2,34
19. Clima entre los alumnos	3	3	0	3	5	7	13	10	5	1	6,28	2,26
20. Proyectos solidarios	2	3	1	3	5	8	14	10	3	0	6,14	2,06
21. Grupos de pastoral	2	2	2	4	4	1	2	2	2	1	5,09	2,64
22. Secretaría General	2	4	4	4	3	6	9	8	7	3	6,18	2,55
23. Fondos bibliográficos	1	1	5	7	10	6	10	8	1	1	5,70	1,95
24. Sala de Lectura	3	3	3	4	6	7	7	8	4	4	6,02	2,55
25. Oficina de Prácticas y Empleo	1	2	0	2	3	11	9	10	9	1	6,83	1,96
26. Servicio de informática	2	4	5	2	10	5	9	9	4	0	5,68	2,27
27. Actividades culturales	1	4	1	10	11	12	3	5	3	0	5,34	1,90
28. Actividades deportivas	1	2	4	6	8	10	9	5	2	0	5,57	1,89
29. Librería	1	2	3	3	6	9	8	11	5	1	6,31	2,09
30. Reprografía y fotocopias	1	2	5	2	3	5	14	8	6	4	6,58	2,30
31. Cafetería y Comedor	0	0	1	2	2	6	13	12	9	5	7,50	1,62
32. Seguir vinculado como antiguo alumno	2	0	1	1	4	7	17	6	6	5	6,98	2,02
33. Satisfacción con la formación	0	1	1	0	6	13	9	14	5	0	6,80	1,51
34. Satisfacción con la Universidad	1	1	1	2	7	9	13	13	3	0	6,50	1,72
35. Recomendaría Comillas	1	1	2	0	7	3	15	9	8	4	7,02	2,03

Gráfica de E-4 N = 45

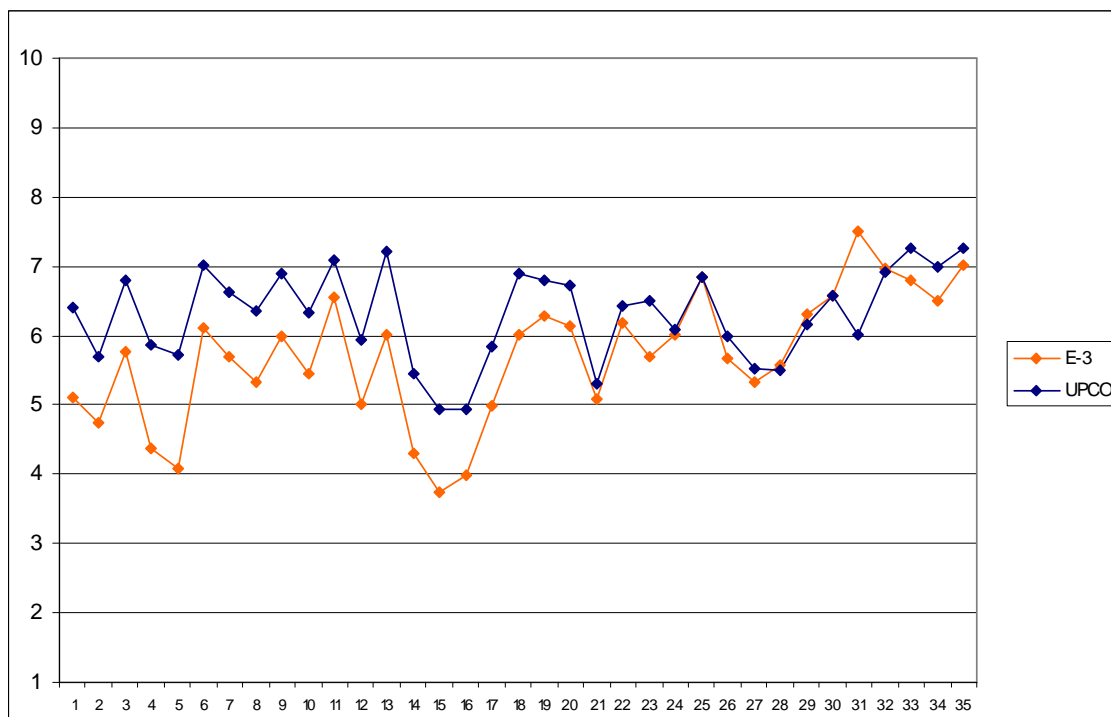

Tabla de frecuencias, medias y desviaciones típicas de E-4

	1	2	3	4	5	6	7	8	9	10	Media	Desv.
1. Organización y funcionamiento	2	0	6	4	10	7	6	7	2	1	5,64	2,09
2. Información sobre los Servicios	4	3	3	10	10	2	7	4	2	0	4,89	2,19
3. Plan de estudios	1	1	2	2	4	4	10	9	9	3	6,98	2,15
4. Coordinación de asignaturas	3	6	6	2	8	7	4	7	0	1	4,93	2,36
5. Coordinación teoría-práctica	4	0	2	5	2	3	7	9	9	4	6,67	2,65
6. Cumplimiento de programas	1	0	0	0	3	5	12	13	9	2	7,44	1,59
7. Profesorado en general	1	0	1	6	1	9	13	8	5	1	6,60	1,84
8. Metodología docente	1	2	3	2	5	6	18	6	1	1	6,13	1,93
9. Medios docentes	2	2	4	2	6	8	15	1	3	2	5,87	2,18
10. Exámenes y criterios de evaluación	1	1	1	2	6	10	17	2	3	0	6,19	1,65
11. Prácticas en empresas	2	1	3	1	2	4	4	6	9	13	7,51	2,67
12. Intercambios internacionales	1	0	1	4	5	4	6	3	5	7	6,94	2,38
13. Acceso a los profesores	0	1	0	1	10	1	13	10	6	3	7,04	1,76
14. Acceso a la dirección	1	1	2	4	7	7	9	2	7	3	6,37	2,20
15. Facilidad para sugerencias	2	3	3	9	8	7	6	3	1	2	5,23	2,17
16. Utilización de tutorías	11	3	4	5	7	4	8	1	1	1	4,24	2,17
17. Valoración de tutorías	5	1	2	2	9	1	13	4	4	1	5,74	2,49
18. Trato del PAS	3	0	2	1	2	5	8	8	6	8	7,14	2,51
19. Clima entre los alumnos	3	3	0	3	1	7	10	10	5	3	6,51	2,46
20. Proyectos solidarios	3	3	1	1	4	7	7	10	5	3	6,41	2,52
21. Grupos de pastoral	7	1	1	0	8	3	2	2	2	1	4,74	2,84
22. Secretaría General	3	0	3	3	4	4	7	8	8	5	6,73	2,54
23. Fondos bibliográficos	7	2	6	9	5	2	4	4	4	1	4,73	2,65
24. Sala de Lectura	5	4	1	3	3	2	13	8	3	3	5,93	2,75
25. Oficina de Prácticas y Empleo	3	1	2	2	5	2	10	8	9	3	6,69	2,48
26. Servicio de informática	3	3	5	6	2	5	7	6	6	2	5,76	2,65
27. Actividades culturales	4	5	1	3	7	8	6	3	3	1	5,24	2,48
28. Actividades deportivas	5	5	4	1	5	5	6	5	3	3	5,36	2,85
29. Librería	5	4	2	3	8	6	7	7	2	0	5,23	2,43
30. Reprografía y fotocopias	2	2	2	3	1	2	12	9	5	7	6,93	2,52
31. Cafetería y Comedor	2	0	0	2	2	4	10	15	6	4	7,29	1,98
32. Seguir vinculado como antiguo alumno	5	2	1	2	2	3	7	9	4	10	6,78	2,97
33. Satisfacción con la formación	2	2	1	1	2	3	8	9	14	3	7,22	2,37
34. Satisfacción con la Universidad	3	4	1	0	3	5	10	10	7	2	6,49	2,55
35. Recomendaría Comillas	2	1	1	2	6	2	9	10	4	7	6,95	2,39

Gráfica de CAF N = 8

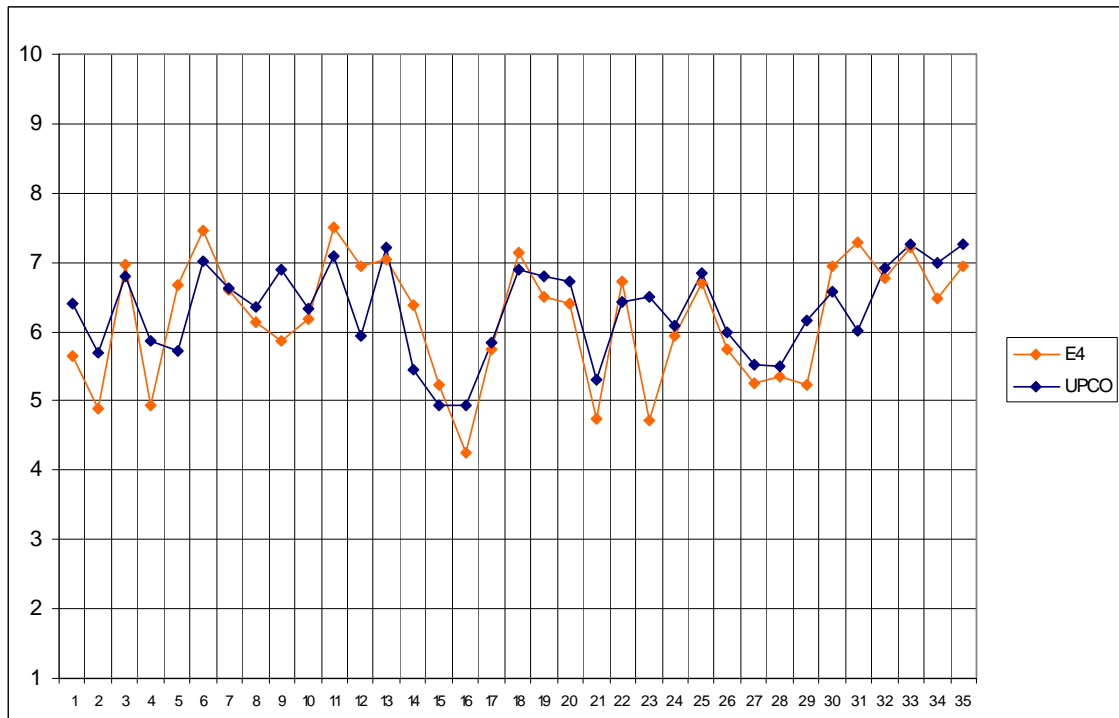

Tabla de frecuencias, medias y desviaciones típicas de CAF

	1	2	3	4	5	6	7	8	9	10	Media	Desv.
1. Organización y funcionamiento	0	0	0	0	2	1	3	2	0	0	6,63	1,19
2. Información sobre los Servicios	0	0	0	1	1	5	0	1	0	0	5,88	1,13
3. Plan de estudios	0	0	0	1	0	3	2	2	0	0	6,50	1,31
4. Coordinación de asignaturas	0	0	1	0	1	3	2	1	0	0	6,00	1,51
5. Coordinación teoría-práctica	0	0	0	1	2	1	4	0	0	0	6,00	1,20
6. Cumplimiento de programas	0	0	0	0	2	4	2	0	0	0	6,00	0,76
7. Profesorado en general	0	0	2	0	0	2	2	2	0	0	6,00	2,00
8. Metodología docente	0	0	0	1	1	3	3	0	0	0	6,00	1,07
9. Medios docentes	0	0	0	0	0	1	4	2	1	0	7,38	0,92
10. Exámenes y criterios de evaluación	0	1	0	0	0	2	5	0	0	0	6,13	1,73
11. Prácticas en empresas	1	0	0	0	0	2	0	2	2	0	6,71	2,81
12. Intercambios internacionales	0	0	0	0	1	0	2	1	0	0	6,75	1,26
13. Acceso a los profesores	0	0	0	0	0	3	5	0	0	0	6,63	0,52
14. Acceso a la dirección	0	0	0	1	1	4	1	0	0	0	5,71	0,95
15. Facilidad para sugerencias	0	0	1	1	1	3	1	0	0	0	5,29	1,38
16. Utilización de tutorías	1	0	2	2	0	0	1	1	0	0	3,75	1,38
17. Valoración de tutorías	0	0	2	1	0	1	1	0	0	0	3,83	2,48
18. Trato del PAS	0	1	1	0	1	0	3	2	0	0	5,88	2,30
19. Clima entre los alumnos	0	0	1	0	2	0	3	1	1	0	6,38	1,92
20. Proyectos solidarios	0	0	0	1	1	0	4	2	0	0	6,63	1,41
21. Grupos de pastoral	0	0	0	1	0	2	1	0	0	0	5,75	0,00
22. Secretaría General	1	1	0	0	1	1	4	0	0	0	5,25	2,43
23. Fondos bibliográficos	0	1	0	0	0	4	3	0	0	0	5,88	1,64
24. Sala de Lectura	0	0	1	1	1	4	0	1	0	0	5,50	1,51
25. Oficina de Prácticas y Empleo	0	0	0	0	0	1	5	1	1	0	7,25	0,89
26. Servicio de informática	0	0	0	0	0	4	2	2	0	0	6,75	0,89
27. Actividades culturales	0	0	1	1	0	3	1	2	0	0	6,00	1,77
28. Actividades deportivas	0	0	1	2	1	0	3	1	0	0	5,63	1,85
29. Librería	0	0	1	1	0	3	3	0	0	0	5,75	1,49
30. Reprografía y fotocopias	0	0	1	0	1	2	1	3	0	0	6,38	1,77
31. Cafetería y Comedor	0	0	0	0	0	5	2	1	0	0	6,50	0,76
32. Seguir vinculado como antiguo alumno	0	0	0	0	4	0	2	1	1	0	6,38	1,60
33. Satisfacción con la formación	0	0	0	2	1	2	1	2	0	0	6,00	1,60
34. Satisfacción con la Universidad	0	0	0	0	0	4	2	2	0	0	6,75	0,89
35. Recomendaría Comillas	0	0	0	0	0	1	4	1	2	0	7,50	1,07

Gráfica de ITM N = 8

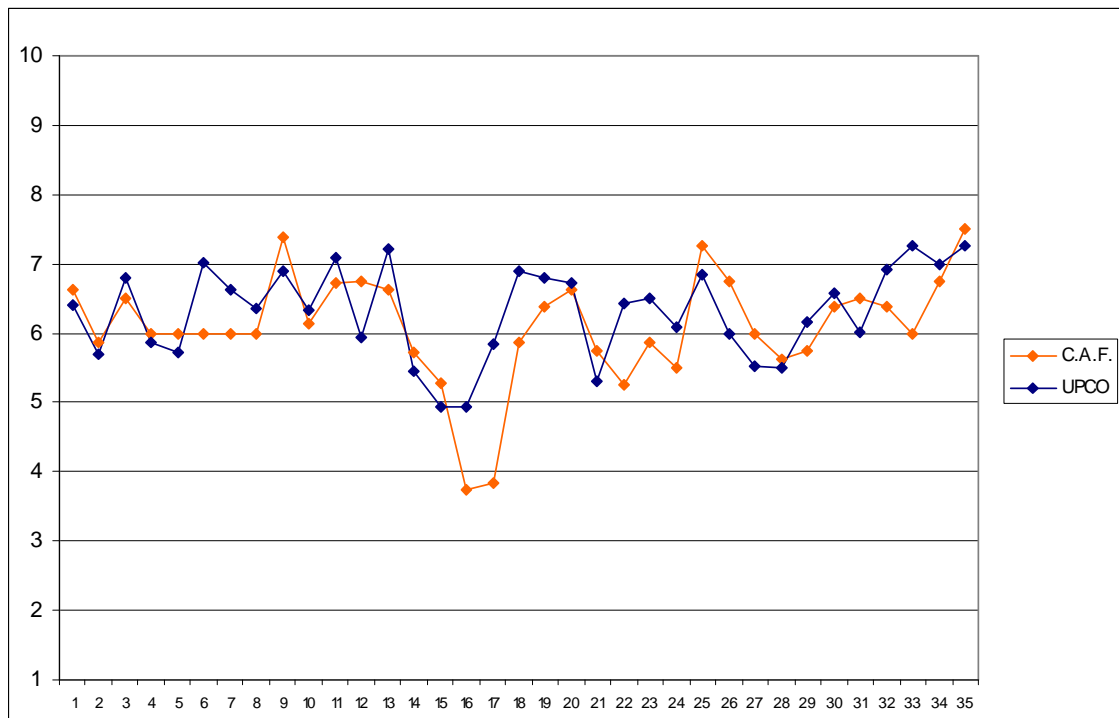

Tabla de frecuencias, medias y desviaciones típicas de ITM

	1	2	3	4	5	6	7	8	9	10	Media	Desv.
1. Organización y funcionamiento	0	0	0	0	0	1	2	4	1	0	7,63	0,92
2. Información sobre los Servicios	0	0	0	0	0	2	5	0	1	0	7,00	0,93
3. Plan de estudios	1	0	0	0	0	2	1	3	1	0	6,63	2,50
4. Coordinación de asignaturas	2	0	1	1	2	2	0	0	0	0	3,88	2,03
5. Coordinación teoría-práctica	2	0	0	1	2	3	0	0	0	0	4,25	2,12
6. Cumplimiento de programas	0	0	0	0	0	2	0	5	1	0	7,63	1,06
7. Profesorado en general	0	0	0	1	0	3	0	3	1	0	6,88	1,64
8. Metodología docente	0	0	0	0	1	3	2	2	0	0	6,63	1,06
9. Medios docentes	0	0	0	0	0	0	1	4	3	0	8,25	0,71
10. Exámenes y criterios de evaluación	0	0	0	1	1	1	5	0	0	0	6,25	1,16
11. Prácticas en empresas	2	0	0	0	0	1	0	2	1	0	5,50	3,62
12. Intercambios internacionales	0	0	0	0	0	0	1	0	3	0	8,50	1,00
13. Acceso a los profesores	0	0	0	0	0	1	3	2	1	1	7,75	1,28
14. Acceso a la dirección	0	0	0	1	1	2	2	0	0	1	6,43	1,90
15. Facilidad para sugerencias	1	0	0	0	0	4	2	0	0	1	6,13	2,47
16. Utilización de tutorías	1	0	1	0	2	2	1	0	0	1	5,38	2,47
17. Valoración de tutorías	0	0	0	0	2	3	0	0	1	1	6,71	1,98
18. Trato del PAS	0	0	0	0	0	2	0	1	1	4	8,63	1,77
19. Clima entre los alumnos	0	0	0	0	0	0	3	1	1	3	8,50	1,41
20. Proyectos solidarios	0	0	0	0	0	2	0	1	2	2	8,29	1,70
21. Grupos de pastoral	0	0	0	0	0	0	1	1	0	1	8,33	1,53
22. Secretaría General	0	0	0	0	0	1	2	0	3	2	8,38	1,51
23. Fondos bibliográficos	0	0	0	0	0	1	1	1	3	2	8,50	1,41
24. Sala de Lectura	1	0	0	0	0	1	1	2	2	1	7,25	2,82
25. Oficina de Prácticas y Empleo	0	1	0	1	0	0	0	2	1	3	7,63	3,02
26. Servicio de informática	0	1	0	0	0	1	0	2	3	1	7,63	2,56
27. Actividades culturales	0	0	1	0	0	2	1	2	1	1	7,13	2,17
28. Actividades deportivas	1	0	0	1	0	2	0	1	2	0	6,14	2,91
29. Librería	0	0	0	0	0	1	1	3	2	1	8,13	1,25
30. Reprografía y fotocopias	0	0	0	0	0	0	2	1	1	4	8,88	1,36
31. Cafetería y Comedor	0	0	0	0	0	0	1	2	1	4	9,00	1,20
32. Seguir vinculado como antiguo alumno	0	0	0	0	0	0	0	1	3	4	9,38	0,74
33. Satisfacción con la formación	1	0	0	0	0	0	1	1	5	0	7,63	2,77
34. Satisfacción con la Universidad	0	0	0	0	1	1	2	1	3	0	7,50	1,51
35. Recomendaría Comillas	0	0	0	0	1	0	1	1	4	1	8,25	1,58

Gráfica de Derecho

N = 134

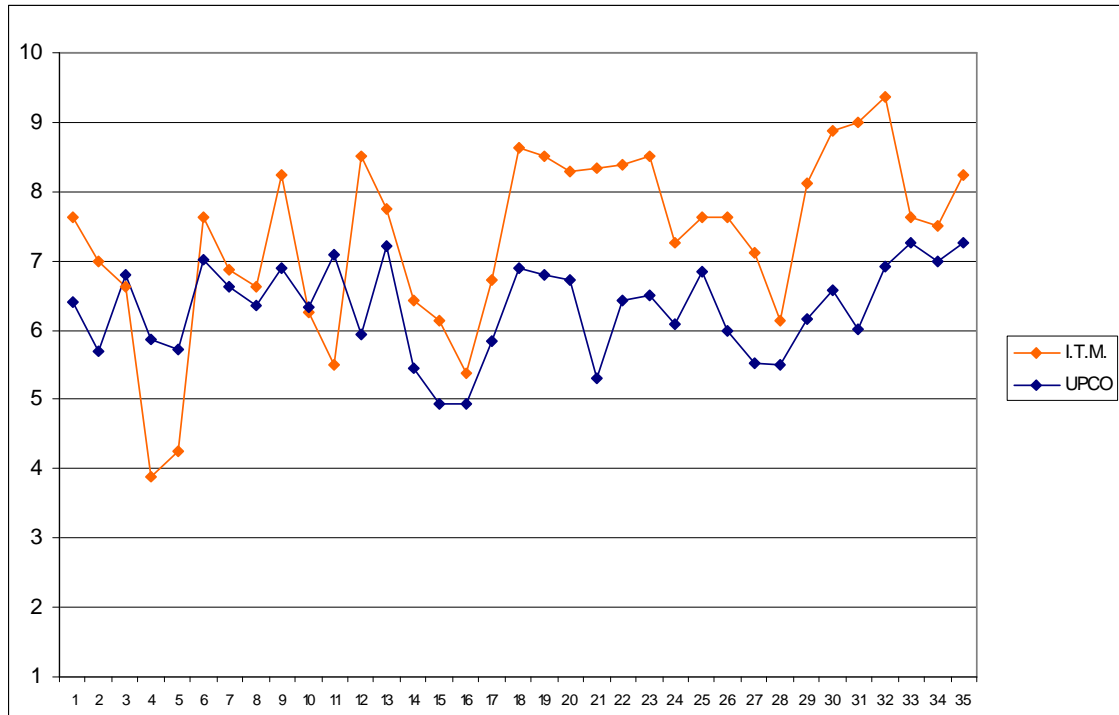

Tabla de frecuencias, medias y desviaciones típicas de Derecho

	1	2	3	4	5	6	7	8	9	10	Media	Desv.
1. Organización y funcionamiento	5	1	5	4	19	22	30	34	9	5	6,79	1,67
2. Información sobre los Servicios	6	8	8	13	13	26	35	17	4	4	6,05	2,04
3. Plan de estudios	1	2	6	14	15	9	28	32	19	7	6,93	1,86
4. Coordinación de asignaturas	4	6	7	14	16	16	33	21	11	4	6,45	2,00
5. Coordinación teoría-práctica	12	16	18	20	18	16	15	11	6	0	4,94	2,32
6. Cumplimiento de programas	2	6	4	6	15	28	32	27	11	2	6,77	1,86
7. Profesorado en general	4	2	15	7	18	26	36	21	4	1	6,30	1,82
8. Metodología docente	1	4	8	10	19	31	37	20	4	0	6,36	1,67
9. Medios docentes	2	1	3	4	18	12	30	31	21	6	7,38	1,58
10. Exámenes y criterios de evaluación	2	1	4	11	18	33	30	25	8	0	6,55	1,49
11. Prácticas en empresas	1	2	5	7	7	14	19	19	10	7	6,88	2,04
12. Intercambios internacionales	5	5	5	7	9	3	5	4	4	6	5,52	2,74
13. Acceso a los profesores	1	0	3	6	11	16	31	35	21	9	7,62	1,56
14. Acceso a la dirección	9	9	8	5	27	19	18	19	9	5	6,22	2,18
15. Facilidad para sugerencias	7	10	14	14	27	15	15	11	4	3	5,76	1,83
16. Utilización de tutorías	15	13	14	9	22	19	17	13	7	0	5,08	1,83
17. Valoración de tutorías	6	7	9	5	18	19	29	20	10	3	6,32	2,21
18. Trato del PAS	2	1	7	5	18	9	25	27	23	13	7,57	1,89
19. Clima entre los alumnos	2	7	5	6	13	14	32	26	22	7	6,71	2,06
20. Proyectos solidarios	4	1	3	4	12	10	26	37	23	11	7,29	2,12
21. Grupos de pastoral	9	3	1	2	8	5	10	6	3	5	6,14	2,99
22. Secretaría General	2	9	11	6	11	14	29	34	14	4	6,23	2,28
23. Fondos bibliográficos	1	1	5	6	12	26	22	36	13	9	7,04	1,63
24. Sala de Lectura	5	3	7	8	18	19	22	27	13	7	6,72	1,95
25. Oficina de Prácticas y Empleo	1	1	3	9	20	14	24	22	26	9	6,84	1,98
26. Servicio de informática	4	3	9	7	13	23	27	19	19	8	6,99	1,87
27. Actividades culturales	5	2	5	12	23	26	27	19	3	6	6,10	1,89
28. Actividades deportivas	4	8	13	8	20	19	26	17	5	2	5,63	2,23
29. Librería	0	1	4	9	17	21	17	37	18	8	7,12	1,86
30. Reprografía y fotocopias	0	0	2	5	8	18	19	37	24	21	7,62	1,60
31. Cafetería y Comedor	2	0	5	3	18	11	19	25	29	22	7,69	2,04
32. Seguir vinculado como antiguo alumno	6	4	1	5	18	15	19	21	16	29	7,16	2,56
33. Satisfacción con la formación	2	1	5	3	12	12	30	30	28	11	7,45	1,94
34. Satisfacción con la Universidad	3	1	5	5	11	22	25	22	29	11	7,34	2,00
35. Recomendaría Comillas	5	1	2	3	13	13	21	28	28	20	7,60	2,05

Titulaciones de Derecho

Gráfica de E-1 N = 72

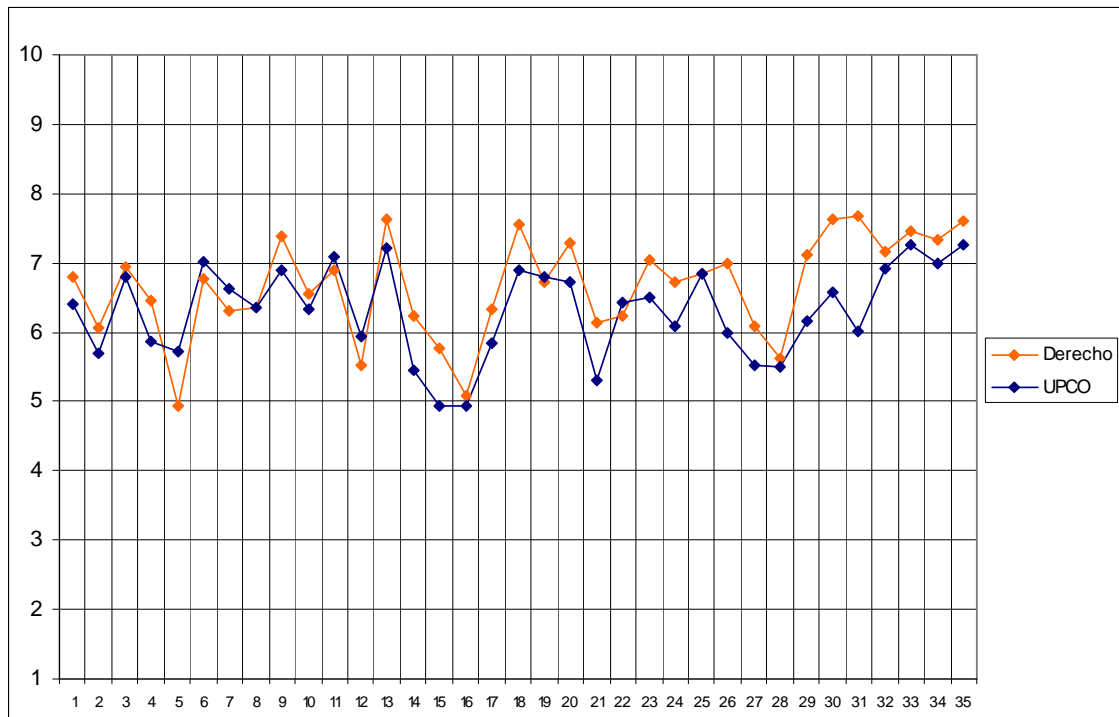

Tabla de frecuencias, medias y desviaciones típicas de E-1

	1	2	3	4	5	6	7	8	9	10	Media	Desv.
1. Organización y funcionamiento	1	1	1	1	11	13	17	20	5	2	6,76	1,67
2. Información sobre los Servicios	2	5	3	4	9	17	15	11	3	3	6,03	2,11
3. Plan de estudios	0	0	4	8	5	5	19	15	11	4	6,92	1,91
4. Coordinación de asignaturas	1	2	5	5	7	11	20	11	6	3	6,38	2,02
5. Coordinación teoría-práctica	5	8	7	12	8	9	10	8	5	0	5,04	2,35
6. Cumplimiento de programas	0	4	1	4	7	11	16	18	9	2	6,74	1,91
7. Profesorado en general	2	1	6	2	7	14	21	15	4	0	6,28	1,86
8. Metodología docente	1	1	2	5	8	15	21	16	3	0	6,40	1,62
9. Medios docentes	0	0	1	1	8	6	16	17	15	4	7,44	1,56
10. Exámenes y criterios de evaluación	0	1	1	3	11	19	15	15	6	0	6,55	1,49
11. Prácticas en empresas	0	2	3	2	4	7	8	12	8	3	6,88	2,09
12. Intercambios internacionales	1	1	4	5	2	0	2	3	1	3	5,55	2,81
13. Acceso a los profesores	0	0	1	2	4	9	13	21	14	8	7,64	1,59
14. Acceso a la dirección	0	6	4	3	13	10	9	14	4	4	6,15	2,20
15. Facilidad para sugerencias	0	2	6	6	16	10	11	8	2	2	5,79	1,87
16. Utilización de tutorías	10	4	6	5	12	11	7	7	6	0	5,01	1,87
17. Valoración de tutorías	5	2	1	2	8	13	12	14	7	2	6,32	2,28
18. Trato del PAS	0	0	4	2	6	3	13	18	15	10	7,58	1,90
19. Clima entre los alumnos	0	3	2	5	9	9	16	12	11	5	6,78	2,04
20. Proyectos solidarios	3	1	1	0	6	4	12	22	14	7	7,40	2,11
21. Grupos de pastoral	4	1	0	2	4	3	4	3	1	5	6,04	2,99
22. Secretaría General	2	5	7	4	4	9	17	13	10	1	6,19	2,33
23. Fondos bibliográficos	0	0	0	2	9	15	10	21	8	4	7,14	1,52
24. Sala de Lectura	1	1	2	3	11	9	14	14	8	5	6,79	1,97
25. Oficina de Prácticas y Empleo	1	0	1	8	10	7	12	11	14	4	6,85	2,02
26. Servicio de informática	0	0	3	4	7	12	16	10	14	5	7,04	1,83
27. Actividades culturales	2	1	1	6	12	18	12	10	1	4	6,15	1,88
28. Actividades deportivas	3	4	6	4	9	10	12	13	2	1	5,72	2,22
29. Librería	0	1	3	4	4	11	7	24	12	4	7,17	1,87
30. Reprografía y fotocopias	0	0	1	2	5	9	11	20	16	8	7,65	1,63
31. Cafetería y Comedor	0	0	3	2	7	7	8	11	18	16	7,78	2,00
32. Seguir vinculado como antiguo alumno	4	1	0	2	10	8	8	11	10	18	7,31	2,49
33. Satisfacción con la formación	1	0	3	1	5	5	15	15	19	8	7,57	1,90
34. Satisfacción con la Universidad	1	0	1	5	6	10	9	11	22	7	7,40	1,99
35. Recomendaría Comillas	2	0	1	2	6	8	11	12	16	14	7,61	2,10

Gráfica de E-3 (5º curso) N = 62

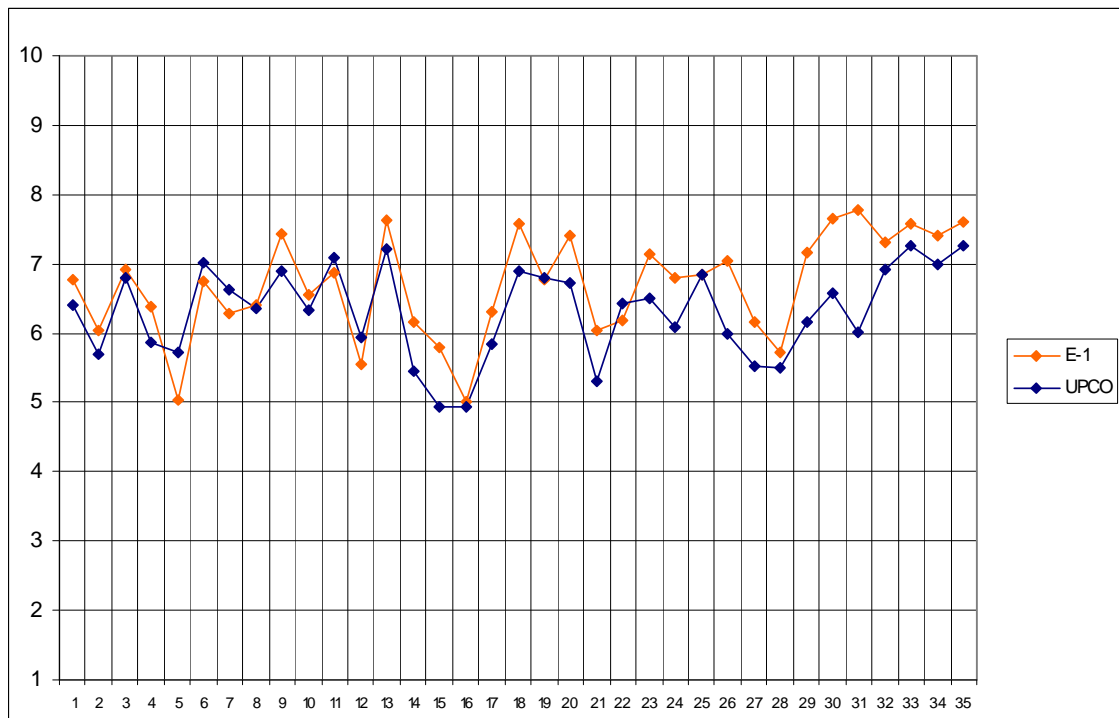

Tabla de frecuencias, medias y desviaciones típicas de E-3 (5º curso)

	1	2	3	4	5	6	7	8	9	10	Media	Desv.
1. Organización y funcionamiento	4	0	4	3	8	9	13	14	4	3	5,98	2,38
2. Información sobre los Servicios	4	3	5	9	4	9	20	6	1	1	5,33	2,14
3. Plan de estudios	1	2	2	6	10	4	9	17	8	3	6,55	2,20
4. Coordinación de asignaturas	3	4	2	9	9	5	13	10	5	1	5,67	2,26
5. Coordinación teoría-práctica	7	8	11	8	10	7	5	3	1	0	3,91	1,99
6. Cumplimiento de programas	2	2	3	2	8	17	16	9	2	0	5,85	1,92
7. Profesorado en general	2	1	9	5	11	12	15	6	0	1	5,71	1,85
8. Metodología docente	0	3	6	5	11	16	16	4	1	0	5,69	1,61
9. Medios docentes	2	1	2	3	10	6	14	14	6	2	6,34	2,13
10. Exámenes y criterios de evaluación	2	0	3	8	7	14	15	10	2	0	5,88	1,91
11. Prácticas en empresas	1	0	2	5	3	7	11	7	2	4	6,39	2,16
12. Intercambios internacionales	4	4	1	2	7	3	3	1	3	3	5,20	2,94
13. Acceso a los profesores	1	0	2	4	7	7	18	14	7	1	6,60	1,81
14. Acceso a la dirección	9	3	4	2	14	9	9	5	5	1	4,90	2,70
15. Facilidad para sugerencias	7	8	8	8	11	5	4	3	2	1	4,19	2,18
16. Utilización de tutorías	5	9	8	4	10	8	10	6	1	0	4,90	2,18
17. Valoración de tutorías	1	5	8	3	10	6	17	6	3	1	5,48	2,18
18. Trato del PAS	2	1	3	3	12	6	12	9	8	3	6,27	2,28
19. Clima entre los alumnos	2	4	3	1	4	5	16	14	11	2	6,67	2,21
20. Proyectos solidarios	1	0	2	4	6	6	14	15	9	4	6,92	1,92
21. Grupos de pastoral	5	2	1	0	4	2	6	3	2	0	5,13	2,77
22. Secretaría General	0	4	4	2	7	5	12	21	4	3	6,37	2,12
23. Fondos bibliográficos	1	1	5	4	3	11	12	15	5	5	6,39	2,13
24. Sala de Lectura	4	2	5	5	7	10	8	13	5	2	5,94	2,26
25. Oficina de Prácticas y Empleo	0	1	2	1	10	7	12	11	12	5	6,90	1,95
26. Servicio de informática	4	3	6	3	6	11	11	9	5	3	5,56	2,57
27. Actividades culturales	3	1	4	6	11	8	15	9	2	2	5,82	2,18
28. Actividades deportivas	1	4	7	4	11	9	14	4	3	1	5,52	2,11
29. Librería	0	0	1	5	13	10	10	13	6	4	6,65	1,82
30. Reprografía y fotocopias	0	0	1	3	3	9	8	17	8	13	7,47	1,80
31. Cafetería y Comedor	2	0	2	1	11	4	11	14	11	6	6,90	2,20
32. Seguir vinculado como antiguo alumno	2	3	1	3	8	7	11	10	6	11	6,94	2,25
33. Satisfacción con la formación	1	1	2	2	7	7	15	15	9	3	6,88	2,01
34. Satisfacción con la Universidad	2	1	4	0	5	12	16	11	7	4	6,59	2,13
35. Recomendaría Comillas	3	1	1	1	7	5	10	16	12	6	6,96	2,29

Gráfica de Enfermería y Fisioterapia

N = 119

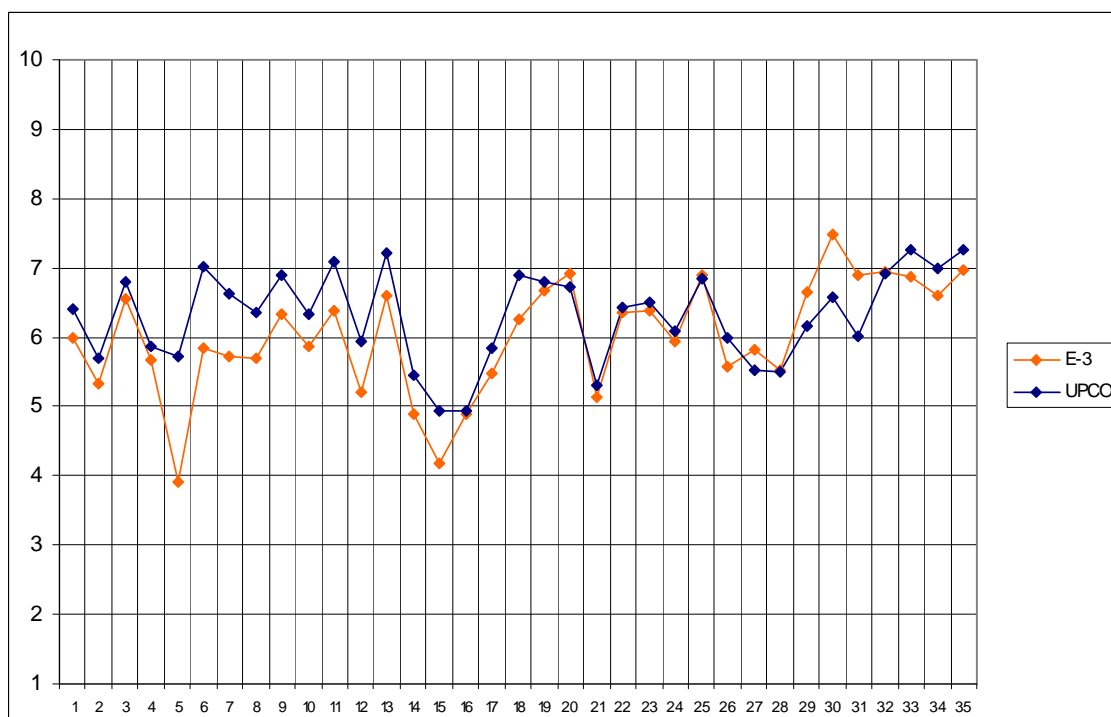

Tabla de frecuencias, medias y desviaciones típicas de Enfermería y Fisioterapia

	1	2	3	4	5	6	7	8	9	10	Media	Desv.
1. Organización y funcionamiento	0	4	2	7	15	19	30	26	13	2	6,66	1,75
2. Información sobre los Servicios	2	5	2	10	18	22	29	15	9	6	6,31	1,99
3. Plan de estudios	2	4	0	2	6	10	20	29	29	15	7,62	1,99
4. Coordinación de asignaturas	3	3	3	10	11	16	26	18	17	8	6,68	2,15
5. Coordinación teoría-práctica	5	2	3	2	15	16	20	14	29	8	6,93	2,25
6. Cumplimiento de programas	0	0	0	4	8	7	26	39	24	8	7,66	1,42
7. Profesorado en general	0	0	0	2	3	16	32	42	21	2	7,53	1,16
8. Metodología docente	1	0	1	1	12	11	31	46	14	1	7,25	1,38
9. Medios docentes	3	3	3	10	9	13	23	28	22	2	6,76	2,08
10. Exámenes y criterios de evaluación	0	0	1	6	11	18	37	23	17	3	7,03	1,47
11. Prácticas en empresas	1	1	1	2	7	7	12	25	35	23	8,07	1,81
12. Intercambios internacionales	9	1	1	2	5	2	0	3	1	0	3,83	2,73
13. Acceso a los profesores	0	0	0	1	7	9	26	30	36	9	7,87	1,34
14. Acceso a la dirección	21	5	7	10	18	8	12	10	10	3	4,94	2,79
15. Facilidad para sugerencias	14	7	6	13	21	15	16	11	5	1	5,03	2,37
16. Utilización de tutorías	19	10	10	13	21	16	13	9	3	1	4,54	2,37
17. Valoración de tutorías	18	3	5	10	21	16	15	12	6	3	5,18	2,54
18. Trato del PAS	2	5	0	6	12	11	22	23	18	18	7,20	2,20
19. Clima entre los alumnos	4	1	4	7	9	11	25	19	20	18	7,15	2,27
20. Proyectos solidarios	2	0	1	3	9	14	20	19	33	12	7,57	1,86
21. Grupos de pastoral	9	3	0	2	11	3	5	3	6	2	5,20	2,92
22. Secretaría General	0	5	3	2	6	16	22	27	18	17	7,37	2,02
23. Fondos bibliográficos	2	2	5	6	11	20	19	18	20	14	6,98	2,17
24. Sala de Lectura	17	10	9	16	18	12	11	13	7	4	4,91	2,62
25. Oficina de Prácticas y Empleo	7	2	2	4	22	14	19	16	17	4	6,36	2,28
26. Servicio de informática	25	7	16	14	16	13	11	9	5	2	4,36	2,55
27. Actividades culturales	17	7	10	14	20	16	13	9	2	2	4,67	2,36
28. Actividades deportivas	34	3	10	5	10	16	13	7	4	2	4,22	2,78
29. Librería	19	6	9	10	13	11	21	16	4	1	5,00	2,59
30. Reprografía y fotocopias	32	4	10	12	12	11	13	11	8	2	4,48	2,82
31. Cafetería y Comedor	63	6	6	10	9	3	7	5	3	2	2,91	2,62
32. Seguir vinculado como antiguo alumno	12	4	3	7	14	12	15	13	17	21	6,53	2,86
33. Satisfacción con la formación	0	0	1	3	7	5	17	35	32	18	8,03	1,54
34. Satisfacción con la Universidad	2	3	3	4	6	6	17	35	32	10	7,51	2,03
35. Recomendaría Comillas	3	1	1	2	9	5	16	23	36	21	7,87	2,02

Titulaciones de Enfermería y Fisioterapia

Gráfica de Fisioterapia N = 18

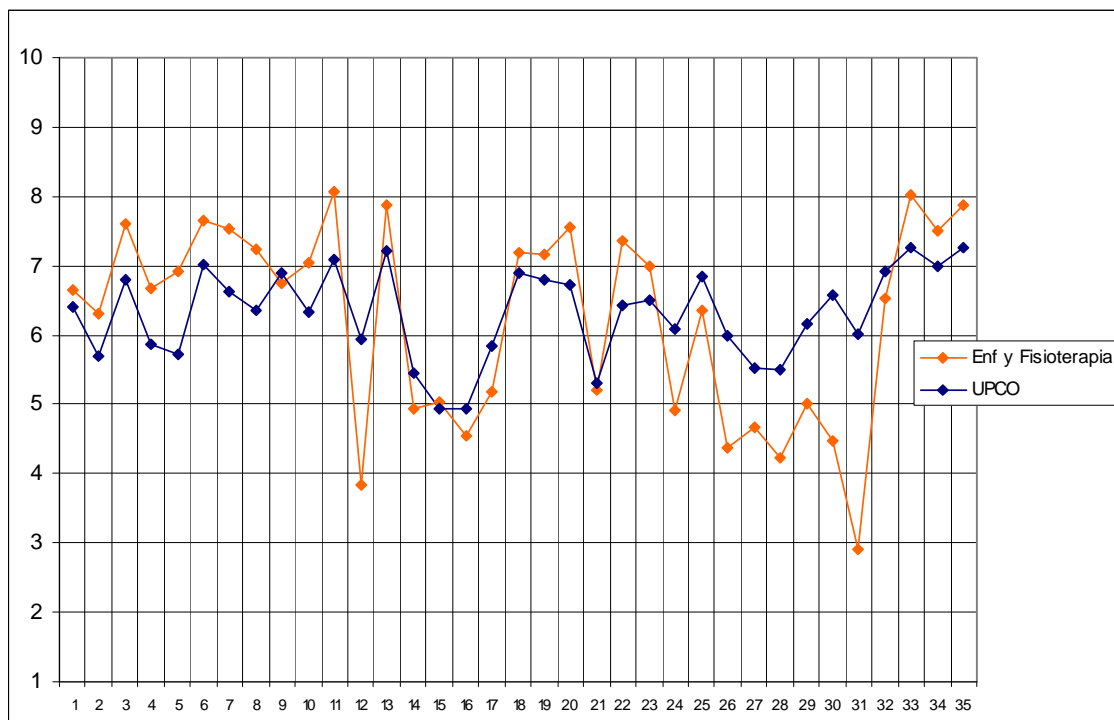

Tabla de frecuencias, medias y desviaciones típicas de Fisioterapia

	1	2	3	4	5	6	7	8	9	10	Media	Desv.
1. Organización y funcionamiento	0	0	0	1	2	1	4	5	4	1	7,44	1,62
2. Información sobre los Servicios	1	0	0	2	1	3	5	3	2	1	6,61	2,15
3. Plan de estudios	0	0	0	0	0	0	4	6	5	3	8,39	1,04
4. Coordinación de asignaturas	0	0	0	2	2	3	1	3	3	3	7,29	2,08
5. Coordinación teoría-práctica	0	0	0	0	1	3	1	2	7	3	8,18	1,59
6. Cumplimiento de programas	0	0	0	0	0	2	1	6	5	3	8,35	1,22
7. Profesorado en general	0	0	0	0	0	3	4	8	3	0	7,61	0,98
8. Metodología docente	1	0	0	0	2	1	4	6	4	0	7,17	1,98
9. Medios docentes	0	0	2	2	1	2	2	3	4	2	6,94	2,34
10. Exámenes y criterios de evaluación	0	0	0	2	2	2	5	1	5	1	7,11	1,84
11. Prácticas en empresas	0	0	0	0	1	2	1	2	7	5	8,50	1,54
12. Intercambios internacionales	1	1	0	0	0	1	0	0	0	0	3,00	2,65
13. Acceso a los profesores	0	0	0	0	1	1	2	5	5	4	8,33	1,41
14. Acceso a la dirección	5	0	0	2	2	2	0	2	1	0	4,29	2,92
15. Facilidad para sugerencias	3	2	2	0	3	0	3	4	1	0	5,00	2,85
16. Utilización de tutorías	3	1	1	1	2	3	4	3	0	0	5,11	2,85
17. Valoración de tutorías	6	0	0	1	2	1	4	2	2	0	4,89	3,10
18. Trato del PAS	0	1	0	1	3	0	3	4	2	4	7,33	2,33
19. Clima entre los alumnos	0	0	0	1	1	2	3	3	5	3	7,83	1,76
20. Proyectos solidarios	0	0	1	0	0	2	2	3	5	5	8,22	1,86
21. Grupos de pastoral	2	1	0	0	2	1	2	2	1	1	5,75	3,05
22. Secretaría General	0	1	0	0	1	3	3	4	2	3	7,41	2,06
23. Fondos bibliográficos	0	0	0	1	1	3	3	2	4	4	7,78	1,86
24. Sala de Lectura	1	0	3	1	4	2	2	2	3	0	5,72	2,37
25. Oficina de Prácticas y Empleo	0	0	0	0	2	1	4	3	5	2	7,82	1,55
26. Servicio de informática	1	0	2	1	1	1	5	2	3	2	6,67	2,57
27. Actividades culturales	2	0	1	0	3	3	6	1	0	2	6,00	2,47
28. Actividades deportivas	3	0	1	1	1	4	3	4	1	0	5,61	2,59
29. Librería	3	1	2	1	1	1	4	3	1	0	5,12	2,80
30. Reprografía y fotocopias	5	1	1	0	4	1	2	2	1	0	4,41	2,85
31. Cafetería y Comedor	7	1	1	2	1	1	1	1	1	2	4,17	3,38
32. Seguir vinculado como antiguo alumno	0	0	0	2	1	0	2	2	6	5	8,17	2,01
33. Satisfacción con la formación	0	0	0	1	1	0	1	6	6	3	8,22	1,59
34. Satisfacción con la Universidad	1	0	0	0	1	0	3	2	7	4	8,11	2,22
35. Recomendaría Comillas	1	0	0	0	1	2	2	1	6	5	8,00	2,35

Gráfica de Enfermería (Serrano) N = 44

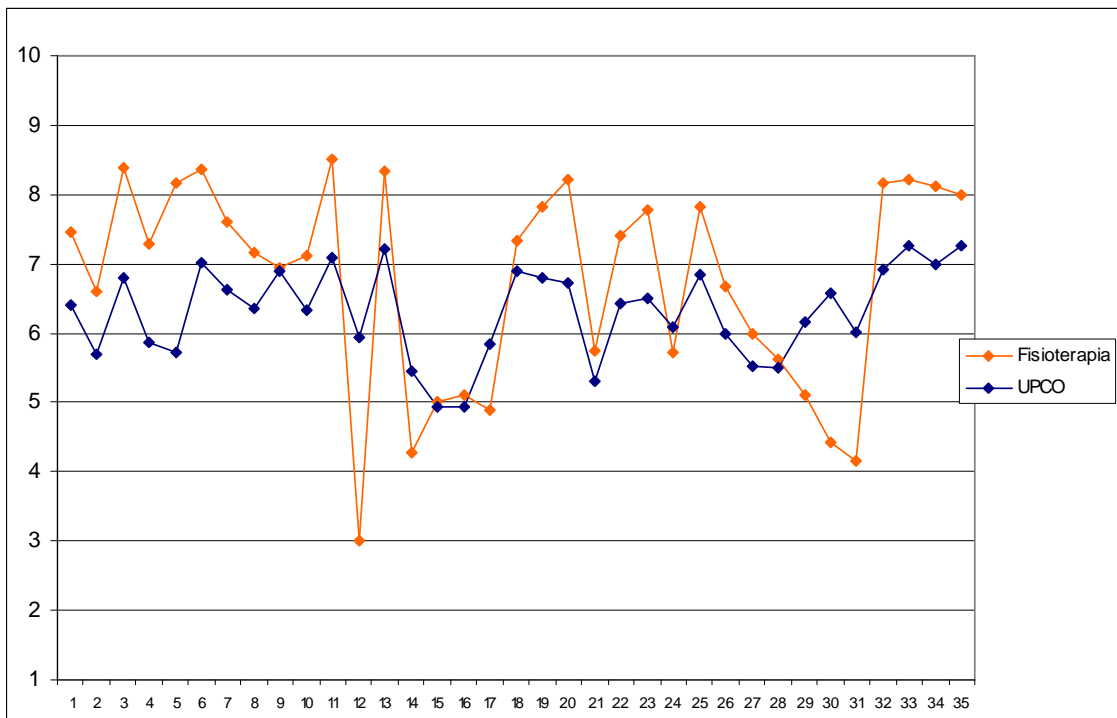

Tabla de frecuencias, medias y desviaciones típicas de Enfermería (Serrano)

	1	2	3	4	5	6	7	8	9	10	Media	Desv.
1. Organización y funcionamiento	0	2	2	4	8	11	9	6	2	0	5,93	1,70
2. Información sobre los Servicios	0	3	1	2	11	9	12	2	3	1	5,98	1,80
3. Plan de estudios	0	1	0	0	3	4	12	10	8	6	7,66	1,66
4. Coordinación de asignaturas	2	3	3	2	5	5	9	5	6	3	6,21	2,52
5. Coordinación teoría-práctica	2	1	0	0	8	7	10	5	7	4	6,80	2,17
6. Cumplimiento de programas	0	0	0	2	5	3	11	17	6	0	7,23	1,36
7. Profesorado en general	0	0	0	0	3	6	17	16	2	0	7,18	0,97
8. Metodología docente	0	0	0	0	6	4	15	17	2	0	7,11	1,10
9. Medios docentes	0	2	0	3	4	6	11	9	7	0	6,76	1,81
10. Exámenes y criterios de evaluación	0	0	1	0	4	12	13	11	3	0	6,84	1,24
11. Prácticas en empresas	0	0	1	2	2	1	6	9	13	8	8,05	1,78
12. Intercambios internacionales	6	0	1	2	3	0	0	2	0	0	3,43	2,56
13. Acceso a los profesores	0	0	0	0	3	1	17	10	10	3	7,73	1,25
14. Acceso a la dirección	6	3	3	4	9	6	5	2	4	1	5,00	2,54
15. Facilidad para sugerencias	7	4	2	5	9	8	2	2	2	0	4,44	2,31
16. Utilización de tutorías	7	4	6	6	9	5	2	2	2	0	4,19	2,31
17. Valoración de tutorías	8	0	3	5	11	5	3	3	3	1	4,86	2,52
18. Trato del PAS	1	1	0	1	3	6	10	9	8	4	7,26	1,97
19. Clima entre los alumnos	4	0	4	4	5	4	11	2	6	4	6,09	2,61
20. Proyectos solidarios	0	0	0	2	5	7	7	8	10	4	7,40	1,71
21. Grupos de pastoral	5	0	0	1	5	1	2	0	4	0	5,00	3,01
22. Secretaría General	0	0	1	2	1	6	9	7	10	8	7,75	1,79
23. Fondos bibliográficos	1	1	3	2	2	5	9	7	7	6	7,02	2,33
24. Sala de Lectura	7	4	2	5	6	7	2	7	2	2	5,02	2,73
25. Oficina de Prácticas y Empleo	3	1	1	2	8	6	5	8	6	1	6,22	2,35
26. Servicio de informática	9	3	7	3	7	5	5	4	1	0	4,30	2,45
27. Actividades culturales	7	2	7	6	8	5	3	4	1	0	4,37	2,27
28. Actividades deportivas	16	2	4	3	2	6	5	1	2	1	3,83	2,83
29. Librería	9	4	2	2	4	5	9	5	2	0	4,81	2,73
30. Reprografía y fotocopias	19	3	6	3	2	5	3	1	1	0	3,09	2,41
31. Cafetería y Comedor	28	3	1	5	1	2	3	0	1	0	2,36	2,20
32. Seguir vinculado como antiguo alumno	5	1	2	0	6	4	6	5	4	11	6,70	2,98
33. Satisfacción con la formación	0	0	0	1	4	2	5	14	11	7	8,00	1,56
34. Satisfacción con la Universidad	1	1	3	2	5	2	5	16	5	4	6,93	2,27
35. Recomendaría Comillas	2	1	1	1	6	1	7	7	11	6	7,23	2,44

Gráfica de Enfermería (Ciempozuelos) N = 56

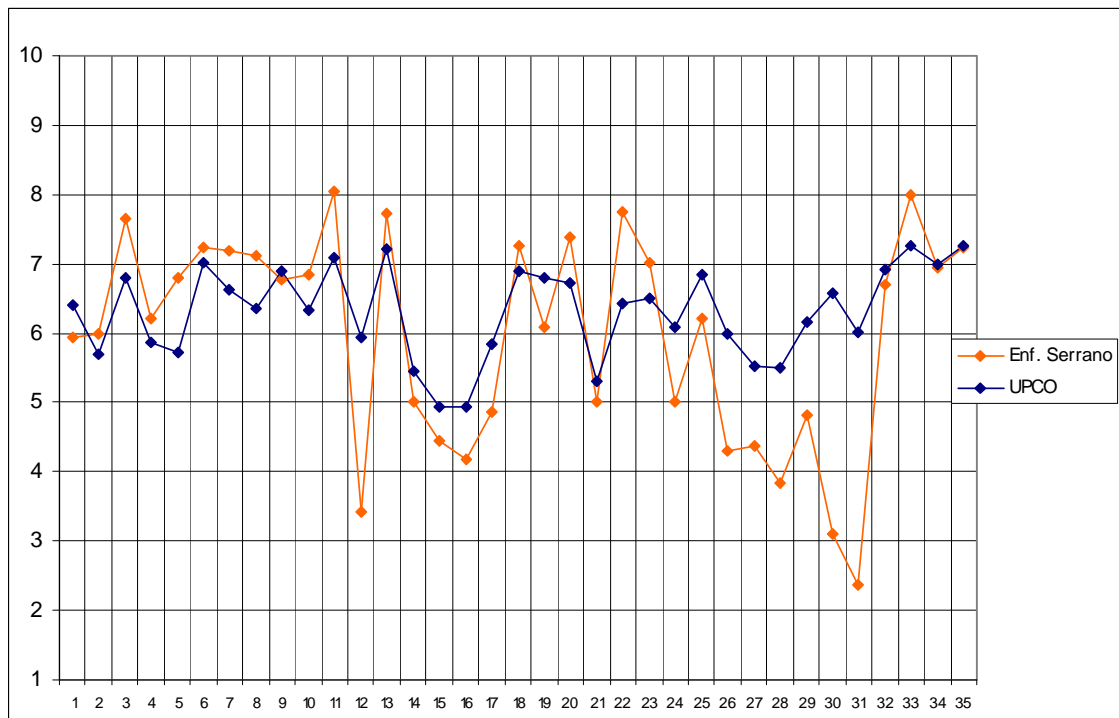
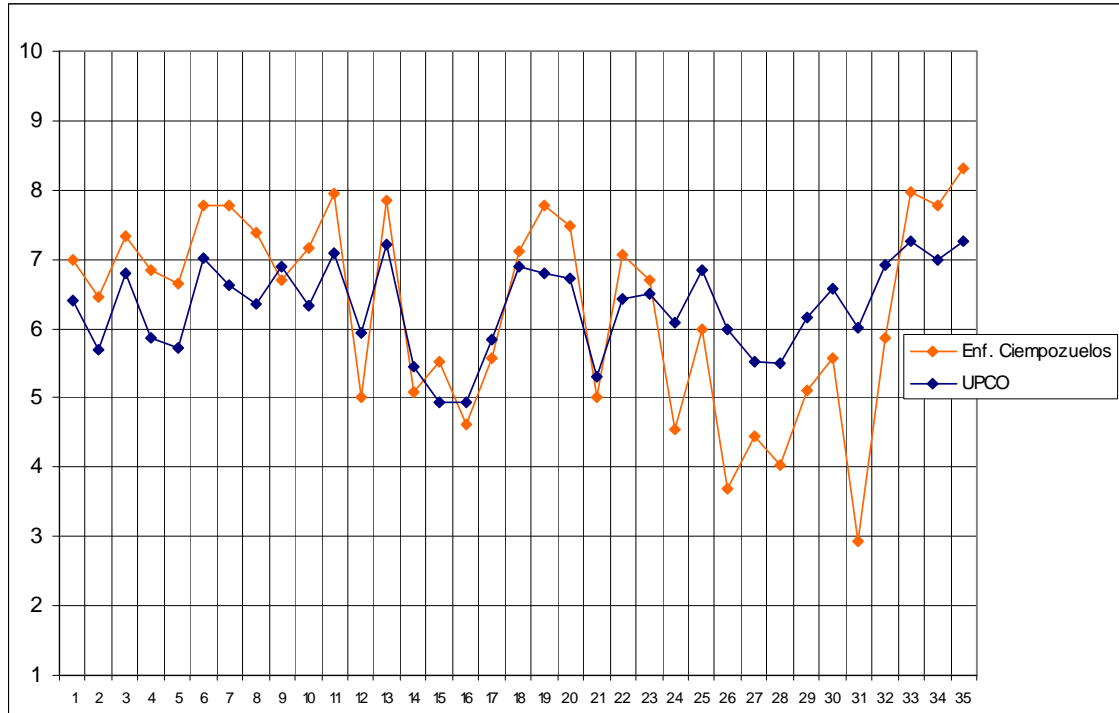

Tabla de frecuencias, medias y desviaciones típicas de Enfermería (Ciempozuelos)

	1	2	3	4	5	6	7	8	9	10	Media	Desv.
1. Organización y funcionamiento	0	2	0	2	5	7	17	15	7	1	6,98	1,63
2. Información sobre los Servicios	1	2	1	6	6	10	12	10	4	4	6,46	2,07
3. Plan de estudios	2	3	0	2	3	6	4	13	16	6	7,33	2,39
4. Coordinación de asignaturas	1	0	0	6	4	8	16	10	8	2	6,85	1,79
5. Coordinación teoría-práctica	3	1	3	2	6	6	9	7	15	1	6,64	2,39
6. Cumplimiento de programas	0	0	0	2	3	2	14	16	13	5	7,78	1,44
7. Profesorado en general	0	0	0	2	0	7	11	18	16	2	7,77	1,29
8. Metodología docente	0	0	1	1	4	6	12	23	8	1	7,38	1,37
9. Medios docentes	3	1	1	5	4	5	10	16	11	0	6,70	2,21
10. Exámenes y criterios de evaluación	0	0	0	4	5	4	19	11	9	2	7,17	1,53
11. Prácticas en empresas	1	1	0	0	4	4	5	14	15	10	7,94	1,93
12. Intercambios internacionales	2	0	0	0	2	1	0	1	1	0	5,00	3,11
13. Acceso a los profesores	0	0	0	1	3	7	7	15	21	2	7,84	1,39
14. Acceso a la dirección	10	2	4	4	7	0	7	6	5	2	5,09	2,98
15. Facilidad para sugerencias	4	1	2	8	9	7	11	5	2	1	5,52	2,16
16. Utilización de tutorías	9	5	3	6	10	8	7	4	1	1	4,63	2,16
17. Valoración de tutorías	4	3	2	4	8	10	8	7	1	2	5,57	2,32
18. Trato del PAS	1	3	0	4	6	5	9	10	8	10	7,11	2,36
19. Clima entre los alumnos	0	1	0	2	3	5	11	14	9	11	7,77	1,79
20. Proyectos solidarios	2	0	0	1	4	5	11	8	18	3	7,48	1,97
21. Grupos de pastoral	2	2	0	1	4	1	1	1	1	1	5,00	2,86
22. Secretaría General	0	4	2	0	4	7	10	16	6	6	7,05	2,15
23. Fondos bibliográficos	1	1	2	3	8	12	7	9	9	4	6,70	2,09
24. Sala de Lectura	9	6	4	10	8	3	7	4	2	2	4,55	2,59
25. Oficina de Prácticas y Empleo	4	1	1	2	12	7	10	5	6	1	5,98	2,26
26. Servicio de informática	15	4	7	10	8	7	1	3	1	0	3,68	2,22
27. Actividades culturales	8	5	2	8	9	8	4	4	1	0	4,45	2,28
28. Actividades deportivas	15	1	5	1	7	6	5	2	1	1	4,02	2,70
29. Librería	7	1	5	7	8	5	8	8	1	1	5,12	2,44
30. Reprografía y fotocopias	8	0	3	9	6	5	8	8	6	2	5,58	2,67
31. Cafetería y Comedor	28	2	4	3	7	0	3	4	1	0	2,94	2,54
32. Seguir vinculado como antiguo alumno	7	3	1	5	7	8	7	6	7	5	5,88	2,80
33. Satisfacción con la formación	0	0	1	1	2	3	11	15	15	8	7,98	1,53
34. Satisfacción con la Universidad	0	2	0	2	0	4	9	17	20	2	7,77	1,67
35. Recomendaría Comillas	0	0	0	1	2	2	7	15	19	10	8,32	1,36